

2026年度

私立大学 初年度納付金一覧

国公立大学は、金額の目安を紹介しています

全国の私立大学の初年度納付金額を掲載しています。

初年度納付金は、大学ごとに異なります。

同じ大学・学部でも、学科や専攻によって異なる場合がありますので、

気になる大学の初年度納付金は、

あらかじめきちんと調べておきましょう。

大学パンフの取り寄せはこちらから



スマートフォンの機種によっては読み取りにくい場合があります。読み取れない場合は下記のURLからアクセスしてください。

<https://qrtn.jp/8vdf6>

この一覧は2026年度のデータです。

志望校の初年度納付金は、2027年度入試用の大学パンフなど、学校公式発信の資料で必ず確認してください。

国公立大学の 初年度納付金の目安

設置区分	初年度納付金			
		うち授業料	うち入学金	
国立大学	817,800円	535,800円	282,000円	*1
公立大学	924,901円	536,340円	388,561円	*2
公立短期大学	562,407円	337,357円	225,050円	*3

※これ以外にも設備費などが必要になる場合があります。

*1 文部科学省「国立大学等の授業料その他の費用に関する省令」による標準額。

*2 文部科学省「2024年度学生納付金調査結果」の大学昼間部の平均値。
入学金は地域外入学者の平均額。地域内入学者の平均額は225,808円。

*3 文部科学省「公立短期大学授業料等について」令和6年度の昼間部の平均額。

国立大学について

国立大学は、平成16年度から法人化したことにより、文部科学省が省令で「標準額」を定めています。標準額の2割を超えない範囲での値上げが認められていることから、一部の大学では標準額を上回る授業料を設定しています。

例：千葉大学

年間授業料 642,960円(令和2年4月以降の入学者)

公立大学について

公立大学は、大学が所在する地域内の出身者か、そうでないかで入学金が変わるケースがほとんどです。県内・市内など、地域内の定義は大学によって異なります。授業料は国立大学の標準額と同じ大学が多いですが、大学によって異なります。また、公立短期大学も4年制大学と同様に地域内・地域外で入学金が変わるケースがほとんどです。

例：東京都立大学

入学金 282,000円(東京都の住民は141,000円)

※「東京都の住民」の定義は大学のWebサイトをご確認ください。

※納付金の詳細は、大学パンフなどの学校公式発信の資料でご確認ください。

※国公立大学および短期大学について個別の集計は行っていません。ご了承ください。

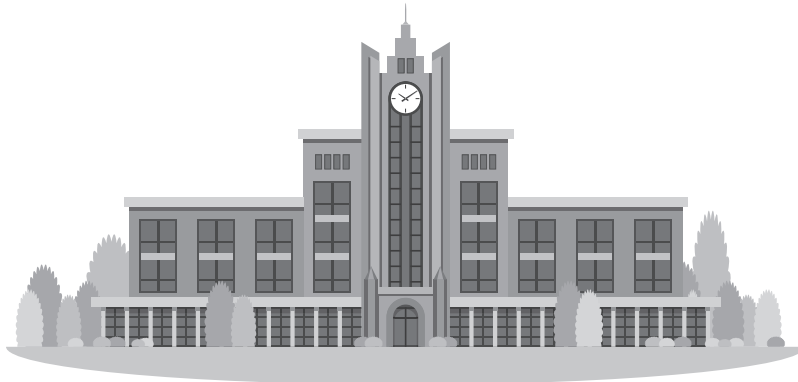

初年度納付金一覧の見方

大学名	学部名	学科(専攻など)名	初年度納付金		
				うち授業料	うち入学金
〇〇〇〇大 パンフ	文	全	902,600	615,000	282,000
〇〇経済大	経済	経済	1,145,600	798,000	340,000
		経営システム	1,365,000	905,000	340,000

大学名/学部名/学科(専攻など)名

2026年1月26日までに各大学から入手した内容を基に作成しています。

- 大学・学部・学科の名称は、一部の大学を除き2026年1月時点の情報です。名称の一部を省略しています。
- 同一大学内、同一学部内で金額が同じ場合は、それぞれ学部名、学科名を「全」と表示しています。
- 大学名や学部・学科名の欄に★印の付いているところは、過年度の実績金額です。
- 2026年度新増設・改組の学部・学科は含まれていないことがあります。
- 専攻・コースにより納付金額が異なる場合は、学科名欄に☆印を付け、最も金額の低い専攻・コースの情報を掲載しています。
- パンフ**の表示がある大学は、下の二次元コードまたはURLから大学パンフを取り寄せることができます。

※大学パンフは無料です(一部、有料の大学パンフもあります)。

初年度納付金

初年度納付金、一般選抜で合格した場合は各大学が公表している金額を掲載しています。大学によっては別途諸費用、消費税がかかる場合があります。詳細は必ず、大学パンフなど、学校公式発信の資料をご確認ください。

■初年度納付金の内訳

- ・**授業料**
年間に必要な金額を掲載しています(多くの場合、分納が可能です)。
- ・**入学金**
入学時のみ必要で、入学手続き時に納めます。

大学パンフの
取り寄せは
こちらから



スマートフォンの機種によっては読み取りにくい場合があります。読み取れない場合は下記の URL からアクセスしてください。

<https://qrtn.jp/8vdf6>

■参考：初年度納付金の納入方法

合格したら、指定期日までに所定の方法で納入手続きをしないと入学が認められません。なお、大学によって納入方法が異なる場合があります。

- ①**2段階方式** 1次手続き時に入学金を納入し、2次手続き時(約1か月後)に残額を納入します。2次手続きを終えないと、入学は認められません。入学を辞退しても、1次手続きで納めた入学金は、多くの場合返還されません。
- ②**返還方式** 入学手続きが完了した後でも、大学が指定した日までに入学を辞退した場合は、入学手続き時に支払った納付金の一部(一般的には入学金を除いた金額)が返還されます。
- ③**延納方式** 一括納付が原則ですが、延納を申し込んだ場合は、入学金以外の初年度納付金を指定された日まで延納できます。
- ④**一括納入方式** 入学手続き期間中に、初年度納付金を一括して納入しなければなりません(芸術系の大学・学部や合格発表の遅い大学に多い)。納入後に入学を辞退しても入学金は返還されない場合があります。

■参考：授業料・入学金以外に必要な費用

- ・**設備費** 施設・設備の使用および管理のための費用。教育充実費を含む場合もあります。
- ・**実習費** 実習・演習などに必要な費用。一般的には文系よりも理系が高く、医学・歯学系の大学・学部が最も高くなっています。
- ・**諸会費** 各大学の校友会や後援会などの会費。
- ・**その他** 大学・学部によって必要な諸経費。寄付金や学債の引き受けを任意に求めるところもありますが、強制的なものは多くありません。
〈例〉
教科書・テキスト代(後期分を含まない場合もあります)
実習関連費用(教材費、用具代、消耗品費、食材費など)
研修費(食宿、ゼミ、海外研修、留学など)
預かり金(材料購入費、国家試験等受験料など)
ユニフォーム代(制服、記章、白衣、スーツ、コックコート、靴、保護眼鏡など)
パソコン代(仕様指定があったり、指定ソフトが必要だったりする場合があります)
会費(学生会、自治会、後援会、保護者会など)
各種保険料(傷害・賠償など、修業年限分が必要です)
寮費(全寮制の大学もあります)

私立大

北海道地区					
大学名	学部名	学科(専攻など)名	初年度納付金		
			うち授業料	うち入学金	
育英館大	情報メディア	情報メディア	1,215,000	200,000	
札幌大	地域共創学群	全	1,100,000	200,000	
札幌大谷大	社会	地域社会	1,173,960	200,000	
	芸術	音楽	1,823,960	200,000	
札幌学院大	人文	全	1,170,000	120,000	
	心理	臨床心理	1,170,000	120,000	
	法	法律	1,173,000	120,000	
	経済経営	全	1,172,000	120,000	
札幌国際大	全	全	約1,198,800	230,000	
札幌保健医療大	保健医療	栄養	1,473,370	300,000	
		看護	1,924,760	300,000	
星槎道都大	経営	経営	1,320,000	240,000	
	社会福祉	社会福祉	1,320,000	240,000	
	美術	全	1,670,000	240,000	
天使大	看護栄養	栄養	1,540,720	300,000	
		看護	1,880,720	300,000	
日本赤十字北海道看護大	看護	看護	1,800,000	250,000	
日本医療大	ヒューマンデザイン	医療DXマネジメント	1,600,000	300,000	
		共生社会デザイン	1,200,000	300,000	
	保健医療	全	1,900,000	300,000	
函館大	商	商	1,272,000	180,000	
藤女子大	文	全	1,240,000	260,000	
	ウェルビーイング	子ども教育	1,320,000	260,000	
		食環境マネジメント	1,360,000	260,000	
北翔大	全	全	1,410,000	310,000	
	地域創生	全	1,300,000	260,000	
北星学園大	文	全	1,205,010	230,000	
	経済	全	1,205,010	230,000	
	社会福祉	全	1,205,010	230,000	
	国際	グローバル・イノベーション	1,305,010	230,000	
北洋大	国際文化	キャリア創造	1,130,000	200,000	
北海学園大	人文	全	1,264,000	220,000	
	人文2	全	639,000	110,000	
	法	全	1,264,000	220,000	
	法2	全	639,000	110,000	
	経済	全	1,264,000	220,000	
	経営	全	1,264,000	220,000	
	経営2	経営	639,000	110,000	
	経済2	全	639,000	110,000	
	工	全	1,612,000	220,000	
	北海道商科大	商	全	1,222,000	220,000
	北海道医療大	心理科	臨床心理	1,245,000	300,000
歯		歯	4,575,000	300,000	
薬		薬	1,995,000	300,000	
看護福祉		看護	1,645,000	300,000	
		福祉マネジメント	1,145,000	300,000	
リハビリテーション科		言語聴覚療法	1,545,000	300,000	
		作業療法	1,570,000	300,000	
		理学療法	1,620,000	300,000	
医療技術		臨床検査	1,595,000	300,000	
臨床データサイエンス学環	全	1,245,000	300,000		
北海道科学大	未来デザイン	メディアデザイン	1,392,300	200,000	
		人間社会	1,292,300	200,000	
	情報科	情報科	1,662,300	200,000	
	工	全	1,662,300	200,000	
	薬	薬	1,812,300	200,000	

大学名	学部名	学科(専攻など)名	初年度納付金	
			うち授業料	うち入学金
北海道科学大	保健医療	看護	1,812,300	200,000
		診療放射線	1,862,300	200,000
		理学療法	1,712,300	200,000
		臨床工	1,762,300	200,000
北海道情報大	医療情報	医療情報(医療情報)	1,310,000	200,000
		医療情報(臨床工学)	1,690,000	200,000
	情報メディア	情報メディア	1,320,000	200,000
		総合情報	システム情報	1,250,000
北海道千歳リハビリテーション大	健康科	リハビリテーション	1,650,000	300,000
		経営情報	1,220,000	200,000
北海道文教大	国際	全	1,160,000	200,000
		人間科	こども発達, 地域未来	1,250,000
		健康栄養	1,310,000	200,000
	医療保健科	リハビリテーション	1,600,000	300,000
		看護	1,800,000	300,000
北海道武蔵女子大	経営	経営	1,186,410	165,000
酪農学園大	農食環境学群	環境共生学類	1,565,000	200,000
		循環農学類, 食と健康学類, 農環境情報学類	1,560,000	200,000
	獣医学群	獣医学類	2,615,000	300,000
		獣医保健看護学類	1,645,000	200,000

東北地区				
大学名	学部名	学科(専攻など)名	初年度納付金	
			うち授業料	うち入学金
青森大	総合経営	経営	1,344,660	200,000
		ソフトウェア情報	1,564,660	200,000
		薬	2,126,840	200,000
青森中央学院大	経営法	経営法	約1,328,010	200,000
		看護	約1,652,600	250,000
柴田学園大	生活創生	こども発達	1,204,000	200,000
八戸学院大	地域共創	フードマネジメント, 健康栄養	1,304,000	200,000
		地域共創	約1,386,000	270,000
		人間健康科	約1,396,000	270,000
		看護	約1,834,000	270,000
八戸工業大	感性デザイン	感性デザイン	1,121,000	250,000
		工	1,543,000	250,000
弘前医療福祉大	保健	全	1,640,000	250,000
弘前学院大	文	全	1,210,000	280,000
		社会福祉	1,260,000	280,000
		看護	1,660,000	280,000
岩手医科大	医	医	9,000,000	2,000,000
		歯	6,100,000	600,000
		薬	2,175,000	350,000
		看護	1,650,000	250,000
		看護福祉	1,600,000	250,000
岩手保健医療大	看護	看護	1,600,000	250,000
富士大	経済	全	1,297,500	260,000
盛岡大	文	全	1,250,000	260,000
		栄養科	1,340,000	260,000
石巻専修大	経営	経営	1,176,000	230,000
		情報マネジメント	1,240,000	230,000
	人間	人間教育	1,303,000	230,000
		人間文化	1,273,000	230,000
		理工	1,581,000	240,000
尚絅学院大	心理・教育学群	全	1,352,100	240,000
		人文社会学群	1,352,100	240,000
		健康栄養学群	1,412,100	240,000
仙台大	体育	全	1,500,000	250,000

各大学が公表している初年度納付金を掲載しています。大学によっては実習費や設備費などの諸経費、消費税が別途かかる場合があります。詳細は必ず、各大学発信の資料をご確認ください。

パンフの表示がある大学は、ココから大学パンフを取り寄せられます。7校以上取り寄せると、JCBギフトカード1万円分などプレゼントが当たります。

ココから大学パンフを取り寄せられます。
後悔しない大学選びのために、お子さまと大学研究をしましょう！

大学名	学部名	学科(専攻など)名	初年度納付金		
			うち授業料	うち入学金	
仙台白百合女子大	人間	全	1,200,000	740,000	240,000
仙台青葉学院大	看護	看護	1,810,000	1,560,000	250,000
	リハビリテーション	リハビリテーション	1,890,000	1,640,000	250,000
東北医科薬科大	医	医	7,000,000	3,000,000	1,000,000
	薬	生命薬科 薬	2,030,000 2,400,000	1,200,000 1,400,000	400,000 400,000
東北学院大	文	英文、総合人文、歴史	1,329,500	800,000	270,000
		教育	1,463,500	894,000	270,000
	法	法律	1,329,500	800,000	270,000
	経済	経済	1,329,500	800,000	270,000
	経営	経営	1,329,500	800,000	270,000
	国際	国際教養	1,463,500	894,000	270,000
	地域総合	全	1,463,500	894,000	270,000
	情報	データサイエンス	1,533,500	894,000	270,000
	人間科	心理行動科	1,463,500	894,000	270,000
	工	全	1,747,500	1,098,000	270,000
	東北工業大	工	全	1,600,000	1,010,000
建築			1,600,000	1,010,000	250,000
ライフデザイン		経営デザイン	1,200,000	710,000	250,000
		産業デザイン	1,600,000	1,010,000	250,000
東北生活文化大	家政	家政(健康栄養学)	1,354,198	620,000	250,000
家政(服飾文化)		1,248,698	590,000	250,000	
美術		美術表現	1,343,698	620,000	250,000
東北福祉大	総合福祉	社会福祉、福祉行政	1,268,200	733,000	200,000
		福祉心理	1,303,200	733,000	200,000
	共生まちづくり	共生まちづくり	1,268,200	733,000	200,000
	教育	教育	1,268,200	733,000	200,000
	健康科	リハビリテーション、保健看護 医療経営管理	1,944,200 1,268,200	1,000,000 733,000	200,000 200,000
東北文化学園大	経営法	経営法	1,268,000	760,000	240,000
	現代社会	現代社会	1,350,000	760,000	240,000
	工	建築環境、知能情報システム	1,550,000	950,000	240,000
		臨床工	1,650,000	950,000	240,000
	医療福祉	全	1,850,000	1,000,000	240,000
宮城学院女子大	学芸	英語文化コミュニケーション	1,301,480	780,000	240,000
		音楽	1,946,980	1,004,000	240,000
		心理行動科	1,313,480	780,000	240,000
		人間文化	1,286,980	780,000	240,000
		日本文	1,278,980	780,000	240,000
	現代ビジネス	現代ビジネス	1,292,480	780,000	240,000
	教育	教育(健康教育)	1,312,520	808,000	240,000
		教育(児童教育)	1,305,480	808,000	240,000
		教育(幼児教育)	1,323,520	808,000	240,000
		生活科	食品栄養	1,394,250	892,000
生活文化デザイン			1,356,980	853,000	240,000
秋田看護福祉大	看護福祉	医療福祉	1,366,500	650,000	300,000
日本赤十字東北看護大	看護	看護	1,566,500	750,000	300,000
日本赤十字東北看護大	看護	看護	1,750,000	850,000	300,000
ノースアジア大	全		1,180,500	668,000	200,000
東北芸術工科大	デザイン工	グラフィックデザイン、プロダクトデザイン、映像、建築・環境デザイン	1,615,660	1,320,000	275,000
		企画構想	1,515,660	1,220,000	275,000
	芸術	工芸デザイン、美術	1,615,660	1,320,000	275,000
		文芸、歴史遺産(歴史遺産) 歴史遺産(文化財保存修復)	1,430,660 1,495,660	1,135,000 1,200,000	275,000 275,000
東北文教大	人間科	子ども教育	1,367,000	700,000	280,000
		人間関係	1,332,000	700,000	280,000
医療創生大	国際看護	看護	1,807,000	1,100,000	300,000

大学名	学部名	学科(専攻など)名	初年度納付金		
			うち授業料	うち入学金	
医療創生大	総合医療	看護	1,580,000	800,000	300,000
		作業療法、理学療法	1,577,000	800,000	300,000
		心理	1,217,000	700,000	200,000
奥羽大	歯	歯	4,000,000	3,500,000	500,000
		薬	1,700,000	1,500,000	200,000
郡山女子大	生活科	全	1,479,000	780,000	250,000
東日本国際大	全		1,210,000	720,000	100,000
福島学院大	全		1,230,000	800,000	150,000

関東地区

大学名	学部名	学科(専攻など)名	初年度納付金			
			うち授業料	うち入学金		
アール医療専門職大	リハビリテーション	全	1,750,000	900,000	300,000	
茨城キリスト教大	文	現代英語、文化交流	1,354,660	780,000	250,000	
		児童教育	1,379,660	780,000	250,000	
		経営	経営	1,354,660	780,000	250,000
	看護	看護	1,924,500	1,020,000	250,000	
		生活科	食物健康科 心理福祉	1,554,660 1,354,660	780,000 780,000	250,000 250,000
	未来教養学環	全	1,354,660	780,000	250,000	
つくば国際大	医療保健	医療技術、看護、診療放射線、臨床検査	1,893,370	900,000	300,000	
		保健栄養	1,543,370	700,000	300,000	
		理学療法	1,993,370	900,000	300,000	
常磐大	総合政策	全	1,320,000	740,000	250,000	
		人間科	コミュニケーション、現代社会	1,320,000	740,000	250,000
			教育、心理	1,330,000	740,000	250,000
			健康栄養	1,410,000	740,000	250,000
		看護	看護	1,820,000	1,000,000	250,000
日本ウェルネススポーツ大	スポーツプロモーション	1,300,000	780,000	220,000		
日本国際学園大	経営情報	ビジネスデザイン	約1,428,452	710,000	250,000	
足利大	工	創生工	1,595,000	1,260,000	270,000	
		看護	看護	1,795,000	1,460,000	270,000
宇都宮共和大	シティライフ	シティライフ	1,120,000	650,000	200,000	
	子ども生活	子ども生活	1,310,000	650,000	200,000	
国際医療福祉大	医	医	4,500,000	1,900,000	1,500,000	
		薬	薬	1,750,000	1,100,000	300,000
			福岡薬	1,750,000	1,100,000	300,000
			成田薬	1,750,000	1,100,000	300,000
		保健医療	医学検査、放射線・情報科	1,610,000	900,000	300,000
			看護	1,680,000	900,000	300,000
			言語聴覚、作業療法、視機能療法、理学療法	1,600,000	900,000	300,000
		医療福祉	医療福祉・マネジメント	1,060,000	700,000	200,000
		福岡保健医療	医学検査、作業療法、理学療法	1,450,000	900,000	300,000
			看護	1,410,000	900,000	300,000
		小田原保健医療	看護	1,610,000	900,000	300,000
		成田看護	看護	1,610,000	900,000	300,000
		成田保健医療	医学検査、放射線・情報科	1,610,000	900,000	300,000
言語聴覚、作業療法、理学療法	1,600,000		900,000	300,000		
赤坂心理・医療福祉マネジメント	全		1,060,000	700,000	200,000	
作新学院大	全		1,320,000	650,000	300,000	
自治医科大	医	医	5,000,000	1,800,000	1,000,000	
	看護	全	1,850,000	850,000	500,000	
獨協医科大	医	医	8,600,000	3,500,000	1,500,000	
	看護	看護	1,850,000	850,000	500,000	

各大学が公表している初年度納付金を掲載しています。大学によっては実習費や設備費などの諸経費、消費税が別途かかる場合があります。詳細は必ず、各大学発信の資料をご確認ください。

7校以上取り寄せると、J-POPキョウトカード1万円分がプレゼントが当たります。

ココから大学パンフを取り寄せられます。
後悔しない大学選びのために、お子さまと大学研究をしましょう！

大学名	学部名	学科(専攻など)名	初年度納付金			
			うち授業料	うち入学金		
白鷗大	法	法律	1,357,000	790,000	280,000	
	経営	経営	1,357,000	790,000	280,000	
	教育	発達科	1,397,000	830,000	280,000	
文星芸術大	美術	美術	1,640,000	840,000	300,000	
育英大	教育	教育	1,370,000	750,000	250,000	
関東学園大★	経済	全	1,389,000	750,000	276,000	
共愛学園前橋国際大	国際社会	国際社会	1,340,000	780,000	260,000	
	デジタル共創	デジタル共創	1,660,000	1,100,000	260,000	
群馬医療福祉大	社会福祉	社会福祉	1,550,000	850,000	300,000	
	看護	看護	1,760,000	1,060,000	300,000	
	リハビリテーション	リハビリテーション	1,880,000	980,000	300,000	
群馬バス大	全		1,859,855	1,500,000	250,000	
	医療保健	栄養	1,809,500	950,000	250,000	
くまもと未来大	看護		1,859,500	1,000,000	250,000	
	ビジネス情報	スポーツ健康マネジメント(スポーツマネジメント・トレーナー)、国際ビジネス	1,170,000	660,000	200,000	
上武大	スポーツ健康マネジメント(救急救命士、柔道整復師)		1,500,000	1,020,000	200,000	
	看護	看護	1,580,000	1,100,000	200,000	
高崎健康福祉大	薬	薬	2,141,840	1,100,000	250,000	
	健康福祉	医療情報、社会福祉	1,419,730	850,000	250,000	
		健康栄養	1,659,730	900,000	250,000	
	保健医療	看護	1,800,370	1,000,000	250,000	
	理学療法		1,660,370	900,000	250,000	
農	生物生産		1,659,730	900,000	250,000	
	人間発達	子ども教育	1,419,730	850,000	250,000	
		心理	1,479,730	900,000	250,000	
高崎商科大	商	全	1,320,700	726,000	250,000	
浦和大	社会	現代社会	1,387,000	715,000	250,000	
		総合福祉	1,507,000	715,000	250,000	
	こども	全	1,437,000	715,000	250,000	
共栄大	国際経営	国際経営	1,405,000	750,000	300,000	
	教育	教育	1,445,000	790,000	300,000	
埼玉医科大	医	医	8,820,000	2,750,000	2,000,000	
	保健医療	全	1,846,370	1,000,000	300,000	
埼玉学園大	経済経営	経済経営	1,350,000	720,000	270,000	
	人間	子ども発達、人間文化	1,350,000	720,000	270,000	
		心理	1,380,000	720,000	270,000	
埼玉工業大	人間社会	全	1,354,000	750,000	220,000	
	工	全	1,654,000	850,000	220,000	
十文字学園女子大	社会情報デザイン	社会情報デザイン	約1,414,660	750,000	250,000	
	教育人文	児童教育、幼児教育	約1,434,660	770,000	250,000	
		心理、文芸文化	約1,414,660	750,000	250,000	
		人間生活	健康栄養、食品開発、食物栄養	約1,514,660	800,000	250,000
	人間福祉		約1,414,660	750,000	250,000	
城西大	総合政策	総合政策	1,319,000	750,000	220,000	
	経済	経済	1,319,000	750,000	220,000	
	経営	マネジメント総合	1,319,000	750,000	220,000	
	理	化学・生命科	1,731,000	980,000	250,000	
		情報数理、数	1,499,000	930,000	220,000	
	薬	医療栄養	2,051,000	1,380,000	300,000	
		薬	2,336,000	1,460,000	300,000	
		薬科	2,111,000	1,260,000	300,000	
	尚美学園大	総合政策	総合政策	1,264,140	750,000	200,000
		スポーツマネジメント	スポーツマネジメント	1,344,140	800,000	200,000
芸術情報		芸術表現	1,964,140	1,250,000	250,000	
	情報表現	1,714,140	1,000,000	250,000		

大学名	学部名	学科(専攻など)名	初年度納付金			
			うち授業料	うち入学金		
駿河台大	心理	心理	1,345,000	805,000	200,000	
	法	法律	1,310,000	785,000	200,000	
	経済経営	経済経営	1,310,000	785,000	200,000	
	メディア情報	メディア情報	1,390,000	795,000	200,000	
	スポーツ科	スポーツ科	1,445,000	795,000	200,000	
聖学院大	人文	国際文化、日本文化	1,395,000	780,000	280,000	
		子ども教育	1,445,000	830,000	280,000	
	心理福祉	心理福祉	1,445,000	830,000	280,000	
	政治経済	政治経済	1,395,000	780,000	280,000	
西武文理大	サービス経営	サービス経営	1,460,000	860,000	300,000	
	看護	看護	1,950,000	1,000,000	300,000	
東京国際大	経済	経済	1,420,000	850,000	250,000	
	商	全	1,410,000	850,000	250,000	
	人間社会	スポーツ科、人間スポーツ	1,570,000	910,000	250,000	
		福祉心理	1,410,000	850,000	250,000	
	国際関係	全	1,420,000	850,000	250,000	
	言語コミュニケーション	英語コミュニケーション	1,470,000	900,000	250,000	
東都大	医療健康	理学療法	1,810,000	910,000	250,000	
	ヒューマンケア	看護	1,759,370	900,000	250,000	
	幕張ヒューマンケア	看護、理学療法、臨床工	1,759,370	900,000	250,000	
		健康科	1,459,370	800,000	250,000	
沼津ヒューマンケア	看護	1,759,370	900,000	250,000		
東邦音楽大★	音楽	音楽☆	1,750,000	1,100,000	250,000	
獨協大	全		1,352,800	840,000	190,000	
日本工業大	全		1,650,730	1,400,000	200,000	
日本医療科学大	保健医療	全	1,840,000	900,000	260,000	
日本栄養大	栄養	実践栄養	2,169,500	880,000	275,000	
		食文化栄養	2,058,900	817,000	261,000	
		保健栄養(栄養イノベーション)	2,173,000	880,000	275,000	
		保健栄養(保健看護)	2,096,000	880,000	275,000	
日本保健医療大	保健医療	看護	1,500,000	850,000	200,000	
	理学療法		1,400,000	800,000	200,000	
日本薬科大	薬	薬	2,300,000	1,500,000	300,000	
	薬科	医療ビジネス薬科	1,600,000	1,100,000	300,000	
人間総合科学大	人間科	ヘルスフードサイエンス、健康栄養	1,660,000	950,000	300,000	
		心身健康科	1,550,000	950,000	300,000	
	保健医療	リハビリテーション(義肢装具学)	1,930,000	1,010,000	300,000	
		リハビリテーション(理学療法)	1,740,000	1,010,000	300,000	
		看護	1,840,000	1,010,000	300,000	
文教大	文	英米語英米文、中国語中国文、日本語日本文	1,337,000	787,000	280,000	
		外国語	1,357,000	807,000	280,000	
		経営	経営	1,337,000	787,000	280,000
	教育	全	1,412,000	862,000	280,000	
	国際	全	1,337,000	787,000	280,000	
	人間科	全	1,337,000	787,000	280,000	
	情報	全	1,337,000	787,000	280,000	
	健康栄養	管理栄養	1,537,000	857,000	280,000	
	平成国際大	法	法	1,280,000	724,000	220,000
		情報デザイン	情報デザイン	1,380,000	724,000	220,000
スポーツ健康		スポーツ健康	1,380,000	724,000	220,000	
武蔵野学院大	国際コミュニケーション	国際コミュニケーション	約1,392,320	795,000	250,000	
ものつくり大	技能工芸	全	1,600,000	880,000	200,000	
愛国学園大	人間文化	人間文化	1,170,000	650,000	250,000	
植草学園大	発達教育	発達支援教育	約1,420,300	800,000	270,000	
	保健医療	リハビリテーション	約1,900,370	850,000	270,000	
	看護	看護	約1,809,500	850,000	270,000	

パンフの表示がある大学は、ココから大学パンフを取り寄せられます。
7校以上取り寄せるとJCBギフトカード1万円分などプレゼントが当たります。

各大学が公表している初年度納付金を掲載しています。大学によっては実習費や設備費などの諸経費、消費税が別途かかる場合があります。詳細は必ず、各大学発信の資料をご確認ください。

ココから大学パンフを取り寄せられます。
後悔しない大学選びのために、お子さまと大学研究をしましょう！

大学名	学部名	学科(専攻など)名	初年度納付金		
			うち授業料	うち入学金	
SBC東京医大	健康科	全	1,600,000	700,000	200,000
江戸川大	社会	全	1,449,000	700,000	260,000
	メディアコミュニケーション	子どもコミュニケーション	1,459,000	700,000	260,000
		マス・コミュニケーション、情報文化	1,449,000	700,000	260,000
開智国際大	全		1,260,400	900,000	250,000
亀田医療大	看護	看護	1,200,000	700,000	-
川村学園女子大	文	史	1,258,000	750,000	250,000
		心理	1,275,000	750,000	250,000
		日本文化	1,267,000	750,000	250,000
神田外語大	外国語	全	1,525,000	980,000	200,000
	グローバル・リベラルアーツ	グローバル・リベラルアーツ	1,725,000	1,160,000	200,000
敬愛大	経済	全	1,373,410	780,000	250,000
	情報マネジメント	情報マネジメント	1,393,410	800,000	250,000
	教育	子ども教育	1,393,410	800,000	250,000
	国際	国際	1,373,410	780,000	250,000
国際武道大	体育	全	約1,441,600	1,279,000	120,000
三育学院大	看護	看護	1,850,000	950,000	200,000
秀明大	総合経営	企業経営	1,408,000	737,000	300,000
	グローバルマネジメント	グローバルマネジメント	1,408,000	737,000	300,000
	観光ビジネス	観光ビジネス	1,408,000	737,000	300,000
	学校教師	中等教育教員養成(英語)	1,443,210	747,000	300,000
		中等教育教員養成(国語、社会、数学、保健体育、理科)	1,468,210	747,000	300,000
		中等教育教員養成(初等教育)☆	1,443,210	747,000	300,000
	看護	看護	1,850,000	800,000	300,000
淑徳大	人文	全	約1,461,160	800,000	200,000
	経営	全	約1,461,160	800,000	200,000
	総合福祉	全	約1,461,230	800,000	200,000
	コミュニティ政策	コミュニティ政策	約1,461,230	800,000	200,000
	教育	子ども教育	約1,461,160	800,000	200,000
	地域創生	地域創生	約1,461,160	800,000	200,000
	看護栄養	栄養	1,611,230	800,000	200,000
		看護	1,914,320	1,050,000	200,000
城西国際大	経営情報	総合経営	1,387,000	800,000	270,000
	観光	観光	1,387,000	800,000	270,000
	国際人文	全	1,387,000	800,000	270,000
	薬	医療薬	2,093,000	1,430,000	400,000
	健康科	看護	1,927,000	1,000,000	270,000
		福祉総合	1,387,000	800,000	270,000
		理学療法	1,727,000	900,000	270,000
	メディア	メディア情報(ニューメディア)	1,387,000	800,000	270,000
		メディア情報(映像芸術)	1,637,000	900,000	270,000
聖徳大(女子)★	文	文	1,636,660	680,000	250,000
	心理・福祉	社会福祉	1,621,660	680,000	250,000
		心理	1,601,660	680,000	250,000
	教育	全	1,641,660	680,000	250,000
	教育夜	全	1,115,760	550,000	240,000
	看護	看護	2,254,000	1,100,000	300,000
	人間栄養	人間栄養	1,827,200	790,000	250,000
	音楽	音楽	2,221,660	1,100,000	300,000
清和大★	法	法律	1,390,000	600,000	300,000
千葉科学大	危機管理	危機管理、航空技術危機管理(航空マネジメント)	1,300,000	787,500	250,000
		航空技術危機管理(パイロット、航空工学・ドローン)、動物危機管理、保健医療	1,720,000	892,500	250,000
	薬	薬	2,170,000	1,220,000	300,000
	看護	看護	1,930,000	892,500	250,000
千葉経済大	経済	全	1,236,000	710,000	210,000

大学名	学部名	学科(専攻など)名	初年度納付金		
			うち授業料	うち入学金	
千葉工業大	全		1,674,500	1,390,000	250,000
千葉商科大	全		1,323,860	919,000	140,000
中央学院大	全		1,368,160	760,000	260,000
東京基督大	神	神学・国際教養	1,177,600	690,000	100,000
東京情報大	総合情報	総合情報	1,377,500	780,000	270,000
	看護	看護	1,657,500	1,000,000	270,000
明海大	外国語	全	1,205,300	698,000	230,000
	経済	経済	1,205,300	698,000	230,000
	不動産	不動産	1,205,300	698,000	230,000
	ホスピタリティ・ツーリズム	ホスピタリティ・ツーリズム(グローバル・マネジメント)	1,405,300	698,000	230,000
		ホスピタリティ・ツーリズム(観光、経営情報)	1,305,300	698,000	230,000
	歯(埼玉)	歯	2,562,000	950,000	400,000
	保健医療	口腔保健	1,405,300	698,000	230,000
流通経済大★	法	全	1,462,300	880,000	260,000
	経済	全	1,462,300	880,000	260,000
	流通情報	流通情報	1,462,300	880,000	260,000
	共創社会	全	1,462,300	880,000	260,000
	スポーツ健康科	全	1,619,660	880,000	260,000
麗澤大	外国語	外国語	1,450,000	830,000	260,000
	経済	経済	1,450,000	830,000	260,000
	経営	経営	1,450,000	830,000	260,000
	国際	国際	1,450,000	830,000	260,000
	工	工	1,710,000	1,090,000	260,000
和洋女子大	人文	こども発達	1,448,900	790,000	250,000
		心理、日本文学文化	1,378,900	720,000	250,000
	国際	全	1,438,900	780,000	250,000
	看護	看護	1,938,900	1,050,000	250,000
	家政	健康栄養	1,598,900	840,000	250,000
		生活環境	1,418,900	720,000	250,000
	A ライフデザイン	A ライフデザイン	1,478,900	720,000	250,000
青山学院大	文	フランス文、日本文	1,417,000	833,000	200,000
		英米文	1,416,200	833,000	200,000
		史、比較芸術	1,418,000	833,000	200,000
	総合文化政策	総合文化政策	1,439,000	833,000	200,000
	法	全	1,429,000	833,000	200,000
	国際政治経済	全	1,459,000	843,000	200,000
	経済	全	1,423,000	833,000	200,000
	経営	全	1,429,000	833,000	200,000
	社会情報	社会情報	1,680,000	1,007,000	200,000
	コミュニティ人間科	コミュニティ人間科	1,580,000	917,000	200,000
	教育人間科	教育	1,422,000	833,000	200,000
		心理	1,438,000	833,000	200,000
	地球社会共生	地球社会共生	1,680,000	1,007,000	200,000
	理工	全	1,930,000	1,181,000	200,000
亜細亜大	法	法律	1,296,000	860,000	150,000
	経済	経済	1,296,000	860,000	150,000
	経営	全	1,296,000	860,000	150,000
	社会	現代社会	1,336,000	900,000	150,000
	国際関係	全	1,336,000	900,000	150,000
	健康スポーツ科	健康スポーツ科	1,386,000	950,000	150,000
跡見学園女子大	全		1,304,000	780,000	200,000
桜美林大	ビジネスマネジメント学群	全	1,464,000	964,000	150,000
	教育探究科学群	教育探究科学類	1,530,000	1,030,000	150,000
	グローバル・コミュニケーション学群	全	1,464,000	964,000	150,000

各大学が公表している初年度納付金を掲載しています。大学によっては実習費や設備費などの諸経費、消費税が別途かかる場合があります。詳細は必ず、各大学発信の資料をご確認ください。

パンフの表示がある大学は、ココから大学パンフを取り寄せられます。
7校以上取り寄せる場合、JCOビギンカード1万円分がプレゼントが当たります。

ココから大学パンフを取り寄せられます。
後悔しない大学選びのために、お子さまと大学研究をしましょう！

大学名	学部名	学科(専攻など)名	初年度納付金			
			うち授業料	うち入学金		
桜美林大 パンフ	リベラルアーツ学群	全	1,464,000	964,000	150,000	
	航空学群	フライト・オペレーション	2,954,000	1,254,000	150,000	
		航空管制・航空機管理・空港管理	1,754,000	1,254,000	150,000	
	健康福祉学群	全	1,584,000	1,084,000	150,000	
	芸術文化学群	全	1,664,000	1,164,000	150,000	
大妻女子大 パンフ	文	全	1,400,250	745,000	150,000	
	比較文化	比較文化	1,430,250	775,000	150,000	
	社会情報	社会情報	1,480,250	815,000	150,000	
	人間共生	全	1,460,250	805,000	150,000	
	データサイエンス	データサイエンス	1,540,250	875,000	150,000	
	家政	ライフデザイン		1,420,250	765,000	150,000
		児童		1,510,250	855,000	150,000
		食物(管理栄養士)		1,560,250	895,000	150,000
		食物(食物学)		1,470,250	805,000	150,000
被服			1,440,250	775,000	150,000	
嘉悦大★ パンフ	経営経済	経営経済	1,314,000	700,000	200,000	
学習院大 パンフ	文	ドイツ語圏文化、フランス語圏文化、英語圏文化、史、哲、日本語日本文	1,440,800	785,000	200,000	
		教育、心理	1,470,800	785,000	200,000	
	法	全	1,364,300	708,000	200,000	
	経済	全	1,361,800	708,000	200,000	
	国際社会科	国際社会科	1,609,800	956,000	200,000	
	国際文化交流	全	1,408,300	845,000	200,000	
	理	化、生命科、物理		1,933,800	1,137,000	200,000
		数		1,853,800	1,137,000	200,000
北里大 パンフ	理	化、物理	1,709,000	1,055,000	200,000	
		生物科	1,759,000	1,105,000	200,000	
	未来工	データサイエンス	1,654,000	950,000	250,000	
	医	医	9,008,000	3,000,000	1,500,000	
		薬	生命創薬科	2,124,000	900,000	400,000
		薬	2,404,000	1,150,000	400,000	
	医療衛生	リハビリテーション、医療検査、医療工	1,854,000	980,000	300,000	
		保健衛生	1,804,000	950,000	300,000	
	看護	看護	2,054,000	1,250,000	400,000	
	健康科	医療検査	1,704,000	1,200,000	300,000	
		看護	1,804,000	1,300,000	300,000	
	獣医	グリーン環境創成科	1,654,000	950,000	250,000	
		獣医	2,334,000	1,500,000	300,000	
		動物資源科	1,404,000	880,000	250,000	
	海洋生命科	海洋生命科	1,504,000	900,000	300,000	
	共立女子大 パンフ	文芸	文芸	1,290,000	730,000	150,000
		ビジネス	ビジネス	1,360,000	800,000	150,000
国際		国際	1,330,000	770,000	150,000	
建築・デザイン		建築・デザイン	1,470,000	850,000	150,000	
看護		看護	1,920,000	1,180,000	150,000	
家政		食物栄養(管理栄養士)	1,460,000	830,000	150,000	
		食物栄養(食物学)	1,450,000	830,000	150,000	
		被服	1,430,000	810,000	150,000	
児童		児童	1,430,000	810,000	150,000	
杏林大 パンフ		外国語	全	1,403,300	920,000	250,000
		総合政策	全	1,403,300	920,000	250,000
	医	医	10,244,700	3,000,000	1,500,000	
	保健	リハビリテーション、看護、救急救命、診療放射線技術、臨床検査技術、臨床工	1,878,370	940,000	250,000	
		健康福祉(健康スポーツ)	1,238,370	700,000	250,000	
	健康福祉(健康福祉)、臨床心理	1,528,370	940,000	250,000		
国立音楽大	音楽	全	2,347,000	1,250,000	250,000	
慶應義塾大	文	人文社会	1,503,350	990,000	200,000	

大学名	学部名	学科(専攻など)名	初年度納付金		
			うち授業料	うち入学金	
慶應義塾大	法	全	1,513,350	990,000	200,000
	総合政策	総合政策	1,781,350	1,170,000	200,000
	経済	経済	1,508,350	990,000	200,000
	商	商	1,509,850	990,000	200,000
	理工	全	2,093,350	1,440,000	200,000
	環境情報	環境情報	1,781,350	1,170,000	200,000
	医	医	3,953,350	3,040,000	200,000
	薬	薬	2,763,350	1,910,000	200,000
		薬科	2,453,350	1,600,000	200,000
		看護医療	看護	2,091,350	1,170,000
工学院大 パンフ	情報	全	1,731,160	1,050,000	250,000
	工	全	1,731,160	1,050,000	250,000
	建築	全	1,731,160	1,050,000	250,000
	先進工	全	1,751,160	1,050,000	250,000
國學院大★ パンフ	文	全	1,315,300	830,000	240,000
	神道文化	神道文化	1,315,300	830,000	240,000
	法	法律	1,318,300	830,000	240,000
	経済	全	1,317,300	830,000	240,000
	観光まちづくり	観光まちづくり	1,325,300	800,000	240,000
	人間開発	全	1,375,300	850,000	240,000
国際基督教大 パンフ	教養	アーツ・サイエンス	1,821,000	1,167,000	300,000
国士館大 パンフ	文	教育	1,415,000	840,000	200,000
		史学地理(考古・日本史学)、文	1,365,000	840,000	200,000
		史学地理(地理・環境)	1,385,000	840,000	200,000
	21世紀アジア	21世紀アジア	1,364,000	840,000	200,000
	法	全	1,307,000	790,000	200,000
	政経	全	1,307,000	790,000	200,000
	経営	経営	1,305,500	790,000	200,000
	理工	理工	1,662,000	1,045,000	200,000
	体育	こどもスポーツ教育	1,641,000	888,000	200,000
		スポーツ医科	1,768,000	899,000	200,000
		体育	1,612,000	888,000	200,000
		武道	1,567,000	888,000	200,000
	こども教育宝仙大 パンフ	こども教育	幼児教育	1,478,000	840,000
駒澤大★ パンフ	文	英米文、国文、社会(社会福祉学)	1,297,000	800,000	200,000
		社会(社会学)	1,307,000	800,000	200,000
		心理	1,327,000	800,000	200,000
		地理	1,312,000	800,000	200,000
		歴史(外国史学、日本史学)	1,326,000	800,000	200,000
		歴史(考古学)	1,321,000	800,000	200,000
	仏教	全	1,297,000	800,000	200,000
	法	全	1,297,000	800,000	200,000
	法フレックスB	法律	797,500	490,000	130,000
	経済	全	1,297,000	800,000	200,000
経営	全	1,297,000	800,000	200,000	
	グローバル・メディア・スタディーズ	グローバル・メディア	1,347,000	850,000	200,000
	医療健康科	診療放射線技術科	1,847,000	860,000	200,000
駒沢女子大 パンフ	共創文化	全	1,365,650	800,000	300,000
	観光文化	観光文化	1,365,650	800,000	300,000
	人間健康	健康栄養	1,479,720	800,000	300,000
	看護	看護	1,918,000	1,050,000	300,000
	空間デザイン	空間デザイン	1,365,650	800,000	300,000
産業能率大 パンフ	全	全	1,351,160	818,000	250,000
実践女子大 パンフ	文	全	1,467,010	810,000	240,000
	人間社会	全	1,467,010	810,000	240,000
	国際	国際	1,527,010	870,000	240,000
	生活科	現代生活、生活文化(生活心理)	1,487,010	830,000	240,000
		生活文化(幼児保育)	1,547,010	850,000	240,000
	環境デザイン	環境デザイン	1,527,010	830,000	240,000

各大学が公表している初年度納付金を掲載しています。大学によっては実習費や設備費などの諸経費、消費税が別途かかる場合があります。詳細は必ず、各大学発信の資料をご確認ください。

パンフの表示がある大学は、ココから大学パンフを取り寄せられます。
7校以上取り寄せると、JCBギフトカード1万円分(※)などプレゼントが当たります。

ココから大学パンフを取り寄せられます。
後悔しない大学選びのために、お子さまと大学研究をしましょう！

大学名	学部名	学科(専攻など)名	初年度納付金			
			うち授業料	うち入学金		
実践女子大 【ワ】	食料	管理栄養	1,612,010	850,000	240,000	
		食料(健康栄養)	1,577,010	830,000	240,000	
		食料(食デザイン)	1,567,010	830,000	240,000	
芝浦工業大★ 【ワ】	全		1,762,000	1,199,000	280,000	
順天堂大	国際教養	国際教養	約1,550,000	1,000,000	300,000	
	健康データサイエンス	健康データサイエンス	1,693,410	1,000,000	200,000	
	医	医	3,369,800~	700,000	2,000,000	
	薬	薬	2,455,220	1,400,000	300,000	
	スポーツ健康科	スポーツ健康科	1,840,660~	700,000	200,000	
	医療看護	看護	2,042,000	900,000	300,000	
	保健看護	看護	1,864,000	900,000	300,000	
	保健医療	全	1,915,480	1,000,000	300,000	
	医療科	全	1,845,480	1,000,000	300,000	
上智大 【ワ】	文	ドイツ文、フランス文、英文、国文、史、哲	1,408,650	936,000	200,000	
		新聞	1,450,650	978,000	200,000	
	神		1,408,650	936,000	200,000	
	外国語	全	1,408,650	936,000	200,000	
	法	全	1,408,650	936,000	200,000	
	経済	全	1,408,650	936,000	200,000	
	総合グローバル	総合グローバル	1,408,650	936,000	200,000	
	総合人間科	看護	1,954,650	1,318,000	200,000	
		教育、社会、社会福祉	1,408,650	936,000	200,000	
		心理	1,492,650	1,020,000	200,000	
	国際教養★	国際教養	1,638,650	1,142,000	200,000	
	理工	全	1,952,650	1,266,000	200,000	
	情報経営イノベーション専門職大	情報経営イノベーション	情報経営イノベーション	1,600,000	1,080,000	200,000
	昭和医科大 【ワ】	医	医	4,500,000	3,000,000	1,500,000
歯		歯	4,500,000	3,000,000	1,500,000	
薬		薬	2,000,000	1,400,000	600,000	
保健医療		全	600,000	300,000	300,000	
昭和女子大 【ワ】	グローバルビジネス	全	1,498,000	905,600	200,000	
		人間社会	現代教養	1,448,000	875,600	200,000
		初等教育	1,458,000	875,600	200,000	
		心理	1,518,000	915,600	200,000	
		福祉社会	1,488,000	885,600	200,000	
	国際	国際	1,498,000	885,600	200,000	
		国際教養、国際日本	1,478,000	885,600	200,000	
	人間文化	日本語日本文	1,411,000	855,600	200,000	
		歴史文化	1,468,000	885,600	200,000	
	総合情報	全	1,598,000	985,600	200,000	
	食健康科	管理栄養	1,548,000	915,600	200,000	
		健康デザイン、食安全マネジメント	1,528,000	915,600	200,000	
	環境デザイン	環境デザイン	1,488,000	885,600	200,000	
	昭和薬科大 【ワ】	薬	薬	2,453,640	1,380,000	350,000
女子美術大	芸術	アート・デザイン表現	1,976,360	1,238,000	220,000	
		デザイン・工芸(プロダクトデザイン)	1,966,160	1,238,000	220,000	
		デザイン・工芸(ヴィジュアルデザイン)	1,958,160	1,238,000	220,000	
		デザイン・工芸(環境デザイン)	1,962,160	1,238,000	220,000	
		デザイン・工芸(工芸)、美術(洋画)	1,976,160	1,238,000	220,000	
		共創デザイン	1,968,160	1,238,000	220,000	
		美術(国際芸術文化)	1,946,360	1,238,000	220,000	
		美術(日本画)	1,963,160	1,238,000	220,000	
		美術(美術教育)	1,952,160	1,238,000	220,000	

大学名	学部名	学科(専攻など)名	初年度納付金				
			うち授業料	うち入学金			
女子美術大	芸術	美術(立体アート)	1,979,360	1,238,000	220,000		
白梅学園大★ 【ワ】	子ども	全	1,442,660	750,000	250,000		
白百合女子大 【ワ】		文	1,380,000	740,000	240,000		
	人間総合	児童文化、初等教育	1,380,000	740,000	240,000		
		発達心理	1,410,000	740,000	240,000		
杉野服飾大 【ワ】	服飾	全	1,471,000	800,000	300,000		
成蹊大 【ワ】	文	全	1,355,000	855,000	200,000		
		法	全	1,355,000	855,000	200,000	
		経済	全	1,355,000	855,000	200,000	
		経営	総合経営	1,355,000	855,000	200,000	
		国際共創	国際共創	1,455,000	955,000	200,000	
		理工	理工	1,800,000	1,080,000	200,000	
名城大 【ワ】	全		1,410,000	850,000	200,000		
聖心女子大 【ワ】	現代教養	全	1,430,000	760,000	250,000		
清泉女子大 【ワ】	総合文化	総合文化	1,370,000	780,000	250,000		
		地球市民(ソーシャルデザイン)	1,480,000	830,000	250,000		
		地球市民(地域共生)	1,420,000	830,000	250,000		
聖路加国際大★	看護	看護	1,880,000	1,150,000	300,000		
専修大 【ワ】	文	ジャーナリズム	1,239,000	750,000	200,000		
		英語英米文、日本文学文化	1,234,000	750,000	200,000		
		環境地理	1,259,000	750,000	200,000		
		哲	1,229,000	750,000	200,000		
		歴史	1,244,000	750,000	200,000		
		法	全	1,225,000	750,000	200,000	
		経済	全	1,224,000	750,000	200,000	
		経営	全	1,226,000	750,000	200,000	
		商	全	1,226,000	750,000	200,000	
		ネットワーク情報	ネットワーク情報	1,480,000	926,000	200,000	
		人間科	社会	1,247,000	753,000	200,000	
	心理	1,327,000	783,000	200,000			
	国際コミュニケーション	1,358,000	850,000	200,000			
	日本語	1,256,000	750,000	200,000			
創価大 【ワ】	文	人間	1,189,000	970,000	200,000		
		法	法律政治	1,169,000	950,000	200,000	
		経済経営	ビジネス	1,169,000	950,000	200,000	
		教育	全	1,189,000	970,000	200,000	
		国際教養	国際教養	1,429,000	1,210,000	200,000	
		理工	全	1,589,000	1,280,000	200,000	
		看護	看護	1,619,000	1,240,000	200,000	
大正大 【ワ】	文	全	1,412,500	950,000	200,000		
		表現	全	1,462,500	1,000,000	200,000	
		仏教	仏教	1,412,500	950,000	200,000	
		臨床心理	臨床心理	1,412,500	950,000	200,000	
		人間	社会福祉	1,462,500	1,000,000	200,000	
			人間科	1,412,500	950,000	200,000	
		地域創生	全	1,462,500	1,000,000	200,000	
		情報科	全	1,662,500	1,200,000	200,000	
		大東文化大 【ワ】	文	英米文、中国文、日本文、歴史文化	1,295,900	770,000	230,000
				教育	1,338,900	790,000	230,000
書道	1,505,900			900,000	230,000		
外国語	全			1,295,900	770,000	230,000	
法	全			1,273,900	750,000	230,000	
経済	全			1,271,900	750,000	230,000	
経営	経営			1,271,900	750,000	230,000	
社会	社会			1,275,900	750,000	230,000	
国際関係	全			1,295,900	770,000	230,000	
スポーツ健康科	スポーツ科			1,485,900	845,000	230,000	
	看護			2,014,900	1,030,000	230,000	
	健康科			1,835,900	995,000	230,000	
高千穂大 【ワ】	経営			経営	1,194,000	920,000	220,000

各大学が公表している初年度納付金を掲載しています。大学によっては実習費や設備費などの諸経費、消費税が別途かかる場合があります。詳細は必ず、各大学発信の資料をご確認ください。

【ワ】の表示がある大学は、ココから大学パンフを取り寄せられます。
7校以上取り寄せる場合、JCOビギンカード1万円分おまけプレゼントが当たります。

ココから大学パンフを取り寄せられます。
後悔しない大学選びのために、お子さまと大学研究をしましょう！

大学名	学部名	学科(専攻など)名	初年度納付金				
			うち授業料	うち入学金			
高千穂大	経営	経営(起業・事業承継)	1,264,000	1,020,000	220,000		
		商	1,194,000	920,000	220,000		
		人間科	1,194,000	920,000	220,000		
拓殖大	外国語	全	1,365,900	907,000	200,000		
		政経	1,310,900	792,000	200,000		
		商	1,310,900	792,000	200,000		
		国際	1,365,900	907,000	200,000		
		工	1,658,900	1,000,000	200,000		
多摩大★	経営情報	全	1,390,000	700,000	300,000		
		グローバルスタディーズ	1,470,000	900,000	200,000		
玉川大	文	英語教育	1,785,030	1,038,000	250,000		
		国語教育	1,778,630	1,038,000	250,000		
	経営	国際経営	1,773,630	1,038,000	250,000		
		観光	1,769,630	1,038,000	250,000		
	教育	全	1,796,370	1,038,000	250,000		
	リベラルアーツ	リベラルアーツ	1,787,630	1,038,000	250,000		
	工	ソフトウェアサイエンス,情報通信工	1,993,630	1,118,000	250,000		
		デザインサイエンス,マネジメントサイエンス	1,979,630	1,118,000	250,000		
	農	環境農	数学教員養成プログラム	1,979,630	1,118,000	250,000	
			環境農	1,928,630	1,062,000	250,000	
			生産農	1,907,630	1,062,000	250,000	
			先端食農	1,916,930	1,062,000	250,000	
	芸術	アート・デザイン	演劇・舞踊	2,071,630	1,208,000	250,000	
			音楽	2,069,630	1,208,000	250,000	
			演劇・舞踊	2,085,630	1,208,000	250,000	
多摩美術大★	美術	グラフィックデザイン,情報デザイン	1,945,000	1,247,000	230,000		
		演劇舞踊デザイン,工芸,生産デザイン(テキスタイルデザイン)	1,995,000	1,247,000	230,000		
		絵画(日本画)	2,044,000	1,247,000	230,000		
		絵画(版画)	2,006,500	1,247,000	230,000		
		絵画(油画)	1,960,000	1,247,000	230,000		
		芸術	1,957,000	1,247,000	230,000		
		建築・環境デザイン	1,985,000	1,247,000	230,000		
		生産デザイン(プロダクトデザイン)	2,005,000	1,247,000	230,000		
		彫刻	2,059,000	1,247,000	230,000		
		統合デザイン	1,965,000	1,247,000	230,000		
		中央大	文	人文社会	1,339,100	856,500	240,000
				法	1,391,100	856,500	240,000
総合政策	1,654,000			1,121,400	240,000		
経済	1,354,100			856,500	240,000		
商	1,357,100			856,500	240,000		
国際経営	1,514,200			981,600	240,000		
国際情報	1,605,300			1,057,800	240,000		
基幹理工	1,897,300			1,223,100	240,000		
社会理工	1,897,300			1,223,100	240,000		
先進理工	1,897,300			1,223,100	240,000		
津田塾大	学芸			英語英文,国際関係	1,300,000	825,000	200,000
				情報科	1,511,000	980,000	200,000
		数	1,500,000	972,000	200,000		
		多文化・国際協力	1,388,000	880,000	200,000		
		総合政策	1,388,000	880,000	200,000		
帝京大	文	史,社会,日本文化	1,404,660	860,000	263,000		
		心理	1,426,660	860,000	263,000		
		外国語(ロシア語,スペイン語,ドイツ語,フランス語,中国語)	1,404,660	860,000	263,000		
		国際日本※1	1,404,660	860,000	263,000		

大学名	学部名	学科(専攻など)名	初年度納付金				
			うち授業料	うち入学金			
帝京大	外国語	外国語(英語)	1,416,660	860,000	263,000		
		法	全	1,404,660	860,000	263,000	
		経済	観光経営,経営,経済	1,404,660	860,000	263,000	
	国際経済		1,421,660	860,000	263,000		
	地域経済		1,304,660	816,000	263,000		
	教育	教育文化	1,404,660	860,000	263,000		
		初等教育(こども教育)	1,448,660	860,000	263,000		
		初等教育(初等教育)	1,426,660	860,000	263,000		
	理工	データサイエンス	1,763,660	1,004,000	263,000		
		総合理工	1,740,660	1,004,000	263,000		
	医	医	9,370,160	3,150,000	1,500,000		
	薬	薬	2,510,200	1,470,000	368,000		
			医療技術	スポーツ医療(救急救命士)	1,970,640	992,000	263,000
			スポーツ医療(健康スポーツ)	1,761,300	992,000	263,000	
			看護	2,192,640	1,158,000	263,000	
			視能矯正	1,938,640	1,102,000	263,000	
			柔道整復	2,039,300	1,102,000	263,000	
			診療放射線	1,960,640	1,036,000	263,000	
臨床検査			2,026,640	1,102,000	263,000		
福岡医療技術			全	1,557,370	945,000	263,000	
帝京科学大			教育人間科	こども	1,236,640	780,000	260,000
	学校教育(小学校,中高英語,中高理科),幼児保育	1,324,660		780,000	260,000		
	学校教育(中高保健体育)	1,414,660		780,000	260,000		
	生命環境	アニマルサイエンス	1,546,640	860,000	260,000		
		自然環境(千住),自然環境(東京西),生命科(生命,生命・健康)	1,544,660	860,000	260,000		
		生命科(臨床工学)	1,545,370	860,000	260,000		
	医療科	医療福祉	1,302,370	780,000	260,000		
		看護	1,894,500	860,000	260,000		
		作業療法,柔道整復,理学療法	1,815,370	960,000	260,000		
		東京柔道整復,東京理学療法	1,995,370	960,000	260,000		
帝京平成大	人文社会	観光経営,経営(経営),人間文化(グローバルコミュニケーション,福祉)	1,303,300	800,000	200,000		
		教育	1,343,300	800,000	200,000		
		経営(トレーナー・スポーツ経営)	1,363,300	840,000	200,000		
		人間文化(メディア文化)	1,343,300	840,000	200,000		
	共創	デジタル共創	1,503,300	870,000	200,000		
	薬	薬	2,384,700	1,350,000	350,000		
			健康メディカル	医療科(スポーツサイエンス)	1,343,300	820,000	200,000
			医療科(救急救命士)	1,523,300	890,000	200,000	
			医療科(臨床工学)	1,503,300	870,000	200,000	
			健康栄養	1,503,300	880,000	200,000	
言語聴覚			1,823,300	840,000	300,000		
作業療法			1,873,300	870,000	300,000		
心理			1,343,300	840,000	200,000		
理学療法			1,903,300	900,000	300,000		
ヒューマンケア			看護	1,943,300	960,000	300,000	
健康医療スポーツ	健康医療スポーツ	柔道整復,鍼灸	1,983,300	1,000,000	300,000		
		リハビリテーション	1,683,300	850,000	300,000		
		医療スポーツ(アスリート)	1,283,300	800,000	200,000		
		医療スポーツ(トレーナー・スポーツ)	1,303,300	800,000	200,000		
		医療スポーツ(救急救命士)	1,473,300	840,000	200,000		
		医療スポーツ(動物医療)	1,483,300	850,000	200,000		
看護	1,833,300	850,000	300,000				
柔道整復	1,753,300	1,000,000	200,000				
デジタルハリウッド大	デジタルコミュニケーション	デジタルコンテンツ	1,790,000	1,040,000	250,000		
東海大	文	全	1,470,200	1,261,000	150,000		

※1 記載の金額は留学費用を除く金額。イギリス,オーストラリア,ニュージーランド,フィリピン,タイ,ベトナム,カンボジア,日本国内等の大学への留学が必修。留学費用については大学Webサイトを参照。

各大学が公表している初年度納付金を掲載しています。大学によっては実習費や設備費などの諸経費、消費税が別途かかる場合があります。詳細は必ず、各大学発信の資料をご確認ください。

パンフの表示がある大学は、ココから大学パンフを取り寄せられます。
7校以上取り寄せるごJCBギフトカード1万円分などプレゼントが当たります。

ココから大学パンフを取り寄せられます。
後悔しない大学選びのために、お子さまと大学研究をしましょう！

大学名	学部名	学科(専攻など)名	初年度納付金		
			うち授業料	うち入学金	
東海大	人文	人文	1,470,200	1,261,000	150,000
		文化社会	1,470,200	1,261,000	150,000
	法	法律	1,470,200	1,261,000	150,000
	政治経済	全	1,481,200	1,272,000	150,000
	経営	経営	1,481,200	1,272,000	150,000
	観光	観光	1,481,200	1,272,000	150,000
	児童教育	児童教育	1,563,200	1,354,000	150,000
	国際文化	全	1,328,200	1,119,000	150,000
	国際	国際	1,481,200	1,272,000	150,000
	教養	全	1,563,200	1,354,000	150,000
	文理融合	全	1,199,200	990,000	150,000
	理	全	1,678,200	1,469,000	150,000
	工	医工・応用化・機械システム工・機械工・航空宇宙(航空宇宙学)・生物工・電気電子工	1,678,200	1,469,000	150,000
		航空宇宙(航空操縦学)	1,979,200	1,770,000	150,000
	情報理工	全	1,678,200	1,469,000	150,000
	情報通信	情報通信	1,678,200	1,469,000	150,000
	建築都市	全	1,678,200	1,469,000	150,000
	医	医	6,673,200	2,148,000	1,000,000
		看護	1,858,200	1,649,000	150,000
	体育	全	1,563,200	1,354,000	150,000
	健康	健康マネジメント	1,563,200	1,354,000	150,000
	農	全	1,604,200	1,395,000	150,000
	海洋	全	1,759,200	1,469,000	150,000
生物	全	1,563,200	1,354,000	150,000	
東京有明医療大	保健医療	全	1,950,000	1,200,000	300,000
	看護	看護	1,900,000	1,100,000	300,000
東京医科大	医	医	4,896,800	2,900,000	1,000,000
	看護	看護	1,935,500	1,050,000	300,000
東京医療学院大	保健医療	リハビリテーション	1,922,000	1,000,000	300,000
	看護	看護	2,032,800	1,080,000	300,000
東京医療保健大	医療保健	医療保健(医療情報学、臨床検査学、臨床工学)	1,603,610	800,000	300,000
		医療保健(管理栄養学)	1,618,010	800,000	300,000
	看護	看護	2,004,100	1,100,000	300,000
	和歌山看護	看護	2,003,100	1,100,000	300,000
	千葉看護	看護	2,005,200	1,100,000	300,000
	東が丘看護	看護	2,004,100	1,100,000	300,000
	立川看護	看護	2,004,100	1,100,000	300,000
東京音楽大	音楽	音楽(ミュージック・リベラルアーツ、器楽、作曲指揮/作曲・芸術音楽指揮)(吹奏楽アカデミー、声楽)	2,342,000	1,487,000	300,000
		音楽(ミュージックビジネス・テクノロジー、音楽文化教育)	1,942,000	1,087,000	300,000
		音楽(作曲指揮/作曲・ミュージック・メディア)	2,432,000	1,577,000	300,000
東京家政大	人文	英語コミュニケーション	1,412,500	700,000	260,000
		教育福祉、心理カウンセリング	1,437,500	700,000	260,000
	社会デザイン学環	全	1,687,500	740,000	260,000
	文化情報学環	全	1,687,500	740,000	260,000
	健康科	リハビリテーション	1,857,500	980,000	260,000
		看護	1,917,500	980,000	260,000
	共創デザイン	造形表現	1,457,500	700,000	260,000
		服飾美術	1,437,500	700,000	260,000
		子ども支援	子ども支援	1,417,500	700,000
	栄養	全	1,442,500	700,000	260,000
	児童	児童	1,427,500	700,000	260,000
		初等教育	1,437,500	700,000	260,000
	東京家政学院大	現代生活	現代家政	1,385,660	770,000
人間栄養		人間栄養	1,525,660	790,000	250,000

大学名	学部名	学科(専攻など)名	初年度納付金			
			うち授業料	うち入学金		
東京家政学院大	生活共創	こども教育、生活共創(住環境デザイン、生活イノベーション)	1,385,660	770,000	250,000	
		生活共創(食科学)	1,421,660	770,000	250,000	
東京経済大	現代法	現代法	1,322,500	847,000	150,000	
	経済	全	1,293,500	818,000	150,000	
	経営	全	1,293,500	818,000	150,000	
	コミュニケーション	メディア社会	1,369,500	894,000	150,000	
		国際コミュニケーション	1,399,500	924,000	150,000	
	キャリアデザインプログラム	全	1,323,500	848,000	150,000	
	東京工科大	工	全	1,679,300	1,406,000	250,000
メディア		メディア	1,639,300	1,366,000	250,000	
コンピュータサイエンス		コンピュータサイエンス	1,639,300	1,366,000	250,000	
医療保健		リハビリテーション、臨床検査、臨床工	1,923,300	1,560,000	340,000	
		看護	2,123,300	1,650,000	450,000	
応用生物		応用生物	1,679,300	1,406,000	250,000	
デザイン		デザイン	1,833,300	1,560,000	250,000	
東京工芸大	工	工	1,585,000	1,060,000	200,000	
	芸術	全	1,895,000	1,060,000	250,000	
東京歯科大	歯	歯	9,457,000	3,500,000	600,000	
東京慈恵会医科大	医	医	3,500,000	2,500,000	1,000,000	
		看護	1,500,000	1,000,000	500,000	
東京純心大	看護	看護	1,940,640	1,100,000	200,000	
東京情報デザイン専門職大	情報デザイン	情報デザイン	1,750,000	1,200,000	100,000	
東京女子大	現代教養	経済経営、社会コミュニケーション	1,361,500	832,000	200,000	
		国際社会、人文	1,341,500	832,000	200,000	
		情報数理科	1,471,500	897,000	200,000	
		心理	1,406,500	832,000	200,000	
東京女子医科大	医	医	11,449,000	2,800,000	2,000,000	
	看護	看護	2,161,000	1,100,000	450,000	
東京女子体育大	体育	体育	1,469,000	760,000	300,000	
東京神学大	神	神	約1,076,950	540,000	200,000	
東京聖栄大	健康栄養	管理栄養	1,661,660	800,000	300,000	
		食品	1,646,660	800,000	300,000	
東京成徳大	応用心理	全	1,355,000	840,000	200,000	
		経営	経営	1,355,000	840,000	200,000
	国際	国際	1,497,000	982,000	200,000	
	子ども	子ども	1,355,000	840,000	200,000	
東京造形大	造形	全	1,915,000	1,265,000	300,000	
東京電機大	工	全	約1,713,160	1,441,000	250,000	
		理工	理工	約1,673,160	1,401,000	250,000
	未来科	ロボット・メカトロニクス、情報メディア	約1,713,160	1,441,000	250,000	
		建築	約1,754,160	1,482,000	250,000	
	システムデザイン工	全	約1,713,160	1,441,000	250,000	
	工二	全	約927,260	約778,500	130,000	
東京都市大	都市生活	都市生活	1,562,000	1,302,000	200,000	
	人間科	人間科	1,544,000	1,284,000	200,000	
	メディア情報	全	1,664,000	1,404,000	200,000	
	デザイン・データ科	デザイン・データ科	1,664,000	1,404,000	200,000	
	情報工	全	1,862,000	1,602,000	200,000	
	環境	全	1,664,000	1,404,000	200,000	
	理工	全	1,862,000	1,602,000	200,000	
	建築都市デザイン	全	1,862,000	1,602,000	200,000	
	東京農業大	国際食料情報	アグリビジネス、食料環境経済	1,413,800	760,000	270,000

各大学が公表している初年度納付金を掲載しています。大学によっては実習費や設備費などの諸経費、消費税が別途かかる場合があります。詳細は必ず、各大学発信の資料をご確認ください。

パンフの表示がある大学は、ココから大学パンフを取り寄せられます。
7校以上取り寄せる場合、J-COPIキントカード1万円分おなびプレゼントが当たります。

ココから大学パンフを取り寄せられます。
後悔しない大学選びのために、お子さまと大学研究をしましょう！

大学名	学部名	学科(専攻など)名	初年度納付金			
			うち授業料	うち入学金		
東京農業大	国際食料情報	国際食農科	1,543,800	760,000	270,000	
		国際農業開発	1,523,800	760,000	270,000	
	地域環境科	全	1,493,800	760,000	270,000	
	農	デザイン農, 生物資源開発, 動物科	1,543,800	760,000	270,000	
		農	1,523,800	760,000	270,000	
	生物産業	海洋水産	1,573,800	760,000	270,000	
		自然資源経営	1,396,800	760,000	270,000	
		食香粧化	1,613,800	760,000	270,000	
		北方園農	1,538,800	760,000	270,000	
	応用生物科	栄養科	1,643,800	760,000	270,000	
		醸造科, 食品安全健康, 農芸化	1,593,800	760,000	270,000	
	生命科	全	1,593,800	760,000	270,000	
	東京福祉大	全	1,445,000	805,000	200,000	
東京富士大	経営	全	1,265,000	700,000	200,000	
東京保健医療専門職大	リハビリテーション	全	1,930,000	900,000	300,000	
東京未来大	モチベーション行動科	モチベーション行動科	1,390,000	840,000	100,000	
	こども心理	こども心理	1,350,000	800,000	100,000	
東京薬科大	薬	薬	2,379,000	1,340,000	400,000	
	生命科	全	1,889,000	1,110,000	260,000	
東京理科大	経営	ビジネスエコノミクス, 経営	1,428,740	784,000	300,000	
		国際デザイン経営	1,454,740	810,000	300,000	
	理	応用化, 化	1,864,740	1,190,000	300,000	
		応用数, 数	1,799,740	1,125,000	300,000	
		科学コミュニケーション, 物理	1,849,740	1,175,000	300,000	
	理二	化	1,114,190	760,000	150,000	
		数	1,054,190	700,000	150,000	
		物理	1,103,190	749,000	150,000	
	工	全	1,864,740	1,190,000	300,000	
		創域理工	機械航空宇宙工, 建築, 社会基盤工, 先端化, 電気電子情報工	1,864,740	1,190,000	300,000
	創域理工	数理科	数	1,799,740	1,125,000	300,000
			生命生物科	1,881,740	1,207,000	300,000
		先端物理	数	1,849,740	1,175,000	300,000
			物理	1,103,190	749,000	150,000
	先進工	全	1,864,740	1,190,000	300,000	
		創域情報	情報理工	1,864,740	1,190,000	300,000
	薬	生命創薬科	2,064,740	1,170,000	300,000	
		薬	2,509,740	1,615,000	300,000	
	東邦大	理	全	1,632,000	1,062,000	250,000
			医	4,800,000	2,500,000	1,500,000
		薬	薬	2,230,000	1,120,000	400,000
			看護	2,200,000	1,100,000	300,000
		健康科	看護	1,750,000	950,000	300,000
桐朋学園大	音楽	音楽	2,301,600	1,445,000	160,000	
東洋大	文	英米文, 教育(人間発達), 国際文化コミュニケーション, 史, 哲, 東洋思想文化, 日本文学文化	1,265,000	790,000	250,000	
		教育(初等教育)	1,405,000	900,000	250,000	
	文イブニング	全	710,000	430,000	180,000	
	法	全	1,265,000	790,000	250,000	
	法イブニング	法律	710,000	430,000	180,000	
	経済	全	1,265,000	790,000	250,000	
	経営	全	1,265,000	790,000	250,000	
	経営イブニング	経営	710,000	430,000	180,000	
	経営イブニング	経済	710,000	430,000	180,000	
	社会	メディアコミュニケーション	1,275,000	790,000	250,000	
		国際社会, 社会心理	1,280,000	790,000	250,000	
	国際観光	社会	1,265,000	790,000	250,000	
		国際観光	1,335,000	860,000	250,000	
	福祉デザイン	子ども支援, 社会福祉	1,365,000	830,000	250,000	

大学名	学部名	学科(専攻など)名	初年度納付金			
			うち授業料	うち入学金		
東洋大	福祉デザイン	人間環境デザイン	1,545,000	890,000	250,000	
		社会イブニング	710,000	430,000	180,000	
	国際	全	1,335,000	860,000	250,000	
	国際イブニング	国際地域	710,000	430,000	180,000	
	総合情報	総合情報	1,585,000	1,030,000	250,000	
	情報連携	情報連携	1,675,000	1,100,000	250,000	
	理工	全	1,690,000	1,090,000	250,000	
	健康スポーツ科	栄養科	1,555,000	920,000	250,000	
		健康スポーツ科	1,505,000	870,000	250,000	
	生命科	全	1,715,000	1,020,000	250,000	
	食環境科	全	1,715,000	1,020,000	250,000	
東洋学園大	全	1,400,000	900,000	300,000		
二松学舎大	全	1,417,660	860,000	200,000		
日本歯科大	新潟生命歯	生命歯	約4,035,000	2,400,000	600,000	
	生命歯	生命歯	約5,765,000	3,800,000	600,000	
日本体育大	体育	全	1,598,000	800,000	300,000	
	児童スポーツ教育	児童スポーツ教育	1,598,000	800,000	300,000	
	保健医療	救急医療	2,048,000	900,000	300,000	
		整備医療	1,898,000	900,000	300,000	
	スポーツ文化	全	1,598,000	800,000	300,000	
	スポーツマネジメント	全	1,598,000	800,000	300,000	
	日本大	法	全	1,260,000	810,000	260,000
			法二	法律	730,000	470,000
		経済	全	1,240,000	810,000	260,000
		商	全	1,240,000	810,000	260,000
国際関係		全	1,350,000	890,000	260,000	
文理		ドイツ文, 英文, 哲	1,290,000	830,000	260,000	
		化, 生命科	1,740,000	1,100,000	260,000	
		教育, 社会, 中国語中国文化	1,305,000	830,000	260,000	
		国文, 史	1,300,000	830,000	260,000	
		社会福祉	1,350,000	830,000	260,000	
		情報科	1,680,000	1,100,000	260,000	
		心理	1,380,000	830,000	260,000	
		数	1,670,000	1,100,000	260,000	
		体育	1,390,000	830,000	260,000	
		地球科	1,660,000	1,100,000	260,000	
地理		1,620,000	1,060,000	260,000		
物理		1,710,000	1,100,000	260,000		
危機管理		危機管理	1,320,000	860,000	260,000	
工		全	1,660,000	1,100,000	260,000	
生産工		全	1,660,000	1,100,000	260,000	
理工		まちづくり工, 応用情報工, 海洋建築工, 機械工, 建築, 交通システム工, 航空宇宙工, 精密機械工, 電気工, 電子工, 土木工, 物質応用化, 物理	1,730,000	1,150,000	260,000	
		数	1,690,000	1,150,000	260,000	
医		医	6,350,000	2,500,000	1,000,000	
歯		歯	6,900,000	3,500,000	600,000	
松戸歯		歯	6,900,000	3,500,000	600,000	
薬		薬	2,450,000	1,400,000	400,000	
スポーツ科		競技スポーツ	1,460,000	800,000	260,000	
生物資源科	アグリサイエンス, バイオサイエンス, 海洋生物, 環境, 獣医保健看護, 食品開発, 森林, 動物	1,660,000	1,050,000	260,000		
	国際共生, 食品ビジネス	1,380,000	850,000	260,000		
	獣医	2,410,000	1,500,000	260,000		
	芸術	デザイン	1,850,000	1,100,000	260,000	
映画☆	映画☆	1,880,000	1,140,000	260,000		
	演劇	1,840,000	1,110,000	260,000		
	音楽	1,890,000	1,110,000	260,000		
写真	1,870,000	1,110,000	260,000			

パンフの表示がある大学は、ココから大学パンフを取り寄せられます。
7校以上取り寄せると、J-CBギフトカード1万円分などプレゼントが当たります。

各大学が公表している初年度納付金を掲載しています。大学によっては実習費や設備費などの諸経費、消費税が別途かかる場合があります。詳細は必ず、各大学発信の資料をご確認ください。

ココから大学パンフを取り寄せられます。
後悔しない大学選びのために、お子さまと大学研究をしましょう！

大学名	学部名	学科(専攻など)名	初年度納付金			
			うち授業料	うち入学金		
日本大	芸術	美術	1,880,000	1,100,000	260,000	
		文芸	1,750,000	1,040,000	260,000	
		放送	1,900,000	1,140,000	260,000	
日本医科大	医	医療健康科	4,500,000	2,500,000	1,500,000	
		看護	1,700,000	1,050,000	400,000	
日本社会事業大	社会福祉	全	1,031,800	535,800	282,000	
日本獣医生命科学大	獣医	獣医	2,431,000	1,300,000	250,000	
		獣医保健看護	1,625,000	750,000	250,000	
	応用生命科	食品科	1,475,000	600,000	250,000	
		動物科	1,575,000	700,000	250,000	
日本女子大★	文	全	1,339,660	770,000	200,000	
	人間社会	教育, 現代社会, 社会福祉	1,339,660	770,000	200,000	
		心理	1,341,060	770,000	200,000	
	国際文化	国際文化	1,389,660	820,000	200,000	
	理	化学生命科	1,659,660	1,070,000	200,000	
		数物情報科	1,641,460	1,070,000	200,000	
	建築デザイン	建築デザイン	1,604,660	1,030,000	200,000	
	家政	家政経済	1,339,660	770,000	200,000	
		児童	1,440,260	870,000	200,000	
	食料	被服	1,449,660	870,000	200,000	
		栄養	1,671,730	1,080,000	200,000	
		食料	1,671,660	1,080,000	200,000	
	日本女子体育大	体育	全	1,522,500	770,000	300,000
	日本赤十字看護大	看護	看護	1,840,000	1,200,000	300,000
さいたま看護			1,780,000	1,200,000	300,000	
日本文化大	法	全	1,440,000	830,000	320,000	
文化学園大	国際文化	国際ファッション文化	1,574,300	750,000	350,000	
		国際文化・観光	1,374,300	730,000	200,000	
	服装	全	1,569,900	750,000	350,000	
	造形	全	1,604,900	750,000	350,000	
文京学院大	外国語	英語コミュニケーション	1,437,730	888,000	270,000	
		経営	全	1,437,730	888,000	270,000
	人間	児童発達, 人間福祉	1,447,730	888,000	270,000	
		心理	1,467,730	888,000	270,000	
	ヒューマン・データサイエンス	ヒューマン・データサイエンス	1,457,730	888,000	270,000	
	保健医療技術	看護	看護	1,965,890	1,022,000	270,000
			作業療法, 理学療法	1,921,890	982,000	270,000
臨床検査			1,925,890	982,000	270,000	
法政大	文	英文, 史	1,314,000	831,000	240,000	
		心理	1,356,000	831,000	240,000	
		地理	1,335,500	831,000	240,000	
		哲	1,312,000	831,000	240,000	
		日本文	1,315,000	831,000	240,000	
		法	国際政治, 政治	1,314,000	831,000	240,000
			法律	1,314,600	831,000	240,000
	経済	全	1,313,000	831,000	240,000	
	経営	全	1,315,000	831,000	240,000	
	社会	全	1,313,500	831,000	240,000	
	現代福祉	福祉コミュニティ	1,315,000	831,000	240,000	
		臨床心理	1,357,000	831,000	240,000	
	国際文化	国際文化	1,621,000	1,063,000	240,000	
	人間環境	人間環境	1,315,000	831,000	240,000	
	情報科	全	1,824,000	1,172,000	240,000	
	キャリアデザイン	キャリアデザイン	1,336,000	831,000	240,000	
	グローバル教養	グローバル教養	1,582,000	1,097,000	240,000	
デザイン工	全	1,824,000	1,172,000	240,000		
理工	全	1,824,000	1,172,000	240,000		
スポーツ健康	スポーツ健康	1,566,800	933,800	240,000		
生命科	応用植物科	1,884,000	1,172,000	240,000		

大学名	学部名	学科(専攻など)名	初年度納付金			
			うち授業料	うち入学金		
法政大	生命科	環境応用化, 生命機能	1,824,000	1,172,000	240,000	
星薬科大	薬	創薬科	2,032,650	1,000,000	400,000	
		薬	2,333,850	1,300,000	400,000	
武蔵大	人文	全	1,389,100	800,000	240,000	
		経済	1,389,100	800,000	240,000	
	社会	全	1,409,100	820,000	240,000	
		国際教養	1,589,100	1,000,000	240,000	
武蔵野大★	文	日本文学文化	1,172,600	793,000	180,000	
		法	全	1,224,600	845,000	180,000
		経済	経済	1,172,600	793,000	180,000
		経営	全	1,172,600	793,000	180,000
	アントレプレナーシップ	アントレプレナーシップ	1,339,600	793,000	180,000	
		教育	教育	1,321,600	896,000	180,000
	グローバル	グローバルコミュニケーション※2	幼児教育	1,270,600	845,000	180,000
			グローバルビジネス	1,373,600	914,000	180,000
			日本語コミュニケーション	1,350,600	896,000	180,000
	人間科	全	1,224,600	845,000	180,000	
		データサイエンス	データサイエンス	1,533,600	999,000	180,000
	ウェルビーイング	ウェルビーイング	1,491,600	1,020,000	180,000	
		工	サステナビリティ	1,530,600	1,051,000	180,000
	建築デザイン	建築デザイン	1,556,600	1,020,000	180,000	
数理工		1,664,600	1,133,000	180,000		
薬		薬	2,122,600	1,442,000	180,000	
武蔵野音楽大	音楽	演奏(ヴィルトゥオーソ)	2,320,000	1,490,000	150,000	
		演奏(器楽, 声楽)	2,220,000	1,390,000	150,000	
		音楽総合	2,190,000	1,360,000	150,000	
武蔵野美術大	造形	デザイン情報, 日本画, 油絵	1,943,000	1,210,000	300,000	
		基礎デザイン, 空間演出デザイン, 芸術文化, 建築, 視覚伝達デザイン	1,928,000	1,210,000	300,000	
		工芸工業デザイン, 彫刻	1,958,000	1,210,000	300,000	
		造形構想	全	1,928,000	1,210,000	300,000
明治大	文	全	1,384,000	861,000	200,000	
		法	法律	1,382,300	901,000	200,000
	政治経済	全	1,384,000	901,000	200,000	
	経営	全	1,384,000	901,000	200,000	
	商	商	1,381,000	901,000	200,000	
		国際日本	国際日本	1,566,000	1,083,000	200,000
	情報コミュニケーション	情報コミュニケーション	1,384,000	901,000	200,000	
		総合数理	ネットワークデザイン, 先端メディアサイエンス	1,881,000	1,214,000	200,000
	理工	現象数理統計	現象数理統計	1,841,000	1,214,000	200,000
			応用化, 機械工, 機械情報工, 建築, 情報科, 電気電子生命, 物理	1,881,000	1,214,000	200,000
			数	1,861,000	1,214,000	200,000
	農	食料環境政策	1,672,000	1,105,000	200,000	
		生命科, 農, 農芸化	1,881,000	1,214,000	200,000	
	明治学院大	文	フランス文	1,333,790	866,000	200,000
英文			1,341,890	866,000	200,000	
芸術			1,419,590	932,000	200,000	
心理		教育発達	1,485,590	906,000	200,000	
		心理	1,405,590	896,000	200,000	
法		グローバル法	1,565,400	866,000	200,000	
		消費情報環境法, 法律	1,346,590	866,000	200,000	
		政治	1,339,090	866,000	200,000	

※2 記載の金額は留学費用を除く金額。アメリカ, カナダ, オーストラリア, ニュージーランド等の協定校への留学が必修。留学費用については大学Webサイトを参照。

各大学が公表している初年度納付金を掲載しています。大学によっては実習費や設備費などの諸経費、消費税が別途かかる場合があります。詳細は必ず、各大学発信の資料をご確認ください。

パンフの表示がある大学は、ココから大学パンフを取り寄せられます。
7校以上取り寄せる場合、JCOビギンカード1万円分おまかせプレゼントが当たります。

ココから大学パンフを取り寄せられます。
後悔しない大学選びのために、お子さまと大学研究をしましょう！

大学名	学部名	学科(専攻など)名	初年度納付金			
			うち授業料	うち入学金		
明治学院大 【ツツ】	経済	経営, 経済	1,357,410	866,000	200,000	
		国際経営	1,577,410	866,000	200,000	
	社会	全	1,335,090	866,000	200,000	
		国際	1,380,400	916,000	200,000	
	情報数理	国際キャリア	1,545,400	1,036,000	200,000	
		情報数理	1,667,590	1,020,000	200,000	
明治薬科大 【ツツ】	薬	生命創薬科	2,037,500	1,100,000	400,000	
		薬	2,357,500	1,340,000	400,000	
明星大 【ツツ】	人文	全	1,458,600	840,000	230,000	
	心理	心理	1,488,600	870,000	230,000	
	経済	経済	1,378,600	780,000	230,000	
	経営	経営	1,378,600	780,000	230,000	
	教育	教育	1,488,600	870,000	230,000	
	データサイエンス学環	全	1,638,600	970,000	230,000	
	理工	総合理工	1,658,600	990,000	230,000	
	情報	情報	1,638,600	970,000	230,000	
	建築	建築	1,658,600	990,000	230,000	
	デザイン	デザイン	1,658,600	990,000	230,000	
	目白大 【ツツ】	心理	心理カウンセリング	1,370,160	816,000	250,000
		外国語	全	1,382,160	828,000	250,000
経営		経営	1,352,160	798,000	250,000	
社会		社会情報	1,359,960	805,800	250,000	
		地域社会	1,349,760	795,600	250,000	
人間		子ども, 児童教育	1,382,160	828,000	250,000	
		人間福祉	1,370,160	816,000	250,000	
メディア		メディア	1,418,160	864,000	250,000	
保健医療		全	1,794,000	1,020,000	250,000	
看護		看護	1,932,000	1,248,000	250,000	
ヤマザキ動物看護大 【ツツ】		動物看護	全	1,700,000	900,000	250,000
立教大 【ツツ】		文	全	1,381,500	1,058,000	200,000
		現代心理	映像身体	1,458,500	1,120,000	200,000
			心理	1,433,500	1,095,000	200,000
	法	国際ビジネス法, 政治, 法	1,374,500	1,051,000	200,000	
		国際ビジネス法(グローバル)	1,474,500	1,151,000	200,000	
	経済	全	1,374,500	1,051,000	200,000	
	経営	全	1,414,500	1,051,000	200,000	
	社会	全	1,399,500	1,051,000	200,000	
	観光	全	1,374,500	1,051,000	200,000	
	コミュニティ福祉	全	1,383,500	1,058,000	200,000	
	異文化コミュニケーション	異文化コミュニケーション	1,391,500	1,058,000	200,000	
	理	化, 生命理	1,841,500	1,478,000	200,000	
		数	1,801,500	1,478,000	200,000	
		物理	1,811,500	1,478,000	200,000	
	環境	環境	1,593,500	1,230,000	200,000	
	スポーツウエルネス	スポーツウエルネス	1,473,500	1,120,000	200,000	
	立正大★ 【ツツ】	文	史, 哲, 文	1,350,000	778,000	288,000
			社会	1,367,000	778,000	288,000
		仏教	全	1,407,000	778,000	288,000
		心理	全	1,382,000	778,000	288,000
法		法	1,402,000	778,000	288,000	
経済		経済	1,377,000	778,000	288,000	
経営		経営	1,418,000	778,000	288,000	
社会福祉		子ども教育福祉	1,422,000	778,000	288,000	
		社会福祉	1,402,000	778,000	288,000	
データサイエンス		データサイエンス	1,587,000	778,000	288,000	
地球環境科		環境システム	1,612,000	778,000	288,000	
		地理	1,482,000	778,000	288,000	

大学名	学部名	学科(専攻など)名	初年度納付金			
			うち授業料	うち入学金		
和光大 【ツツ】	表現	芸術	1,400,000	950,000	250,000	
		総合文化	1,350,000	950,000	250,000	
	経済経営	全	1,350,000	950,000	250,000	
	現代人間	心理教育(子ども教育, 心理学), 人間科	1,350,000	950,000	250,000	
		心理教育(子ども教育/保育)	1,420,000	950,000	250,000	
早稲田大	文	文	1,295,000	1,091,000	200,000	
	文化構想	文化構想	1,295,000	1,091,000	200,000	
	法	全	1,250,700	1,040,000	200,000	
	政治経済	全	1,291,900	1,081,000	200,000	
	商	全	1,265,600	1,051,000	200,000	
	社会科	社会科	1,256,800	1,051,000	200,000	
		英語英文	1,265,800	1,051,000	200,000	
	教育	教育(教育学/教育学), 国語国文, 社会	1,248,300	1,040,000	200,000	
		教育(教育学/教育心理学)	1,275,650	1,040,000	200,000	
	教育(教育学/生涯教育学)	1,264,000	1,040,000	200,000		
	教育(初等教育学)	1,278,300	1,040,000	200,000		
	数	1,756,050	1,544,000	200,000		
	複合文化	1,252,700	1,040,000	200,000		
	理	1,840,650	1,544,000	200,000		
	人間科	全	1,695,000	1,465,000	200,000	
	国際教養	国際教養	1,693,000	1,490,000	200,000	
	基幹理工	全	1,847,000	1,584,000	200,000	
	創造理工	環境資源工, 建築, 社会環境工	1,883,000	1,584,000	200,000	
		経営システム工	1,867,000	1,584,000	200,000	
	総合機械工	1,885,000	1,584,000	200,000		
先進理工	全	1,887,000	1,584,000	200,000		
スポーツ科	スポーツ科	1,736,000	1,490,000	200,000		
麻布大 【ツツ】	生命・環境科	全	1,816,660	1,200,000	250,000	
		獣医	2,569,740	1,800,000	250,000	
		獣医保健看護	1,666,660	1,050,000	250,000	
		動物応用科	1,816,660	1,200,000	250,000	
神奈川大 【ツツ】	外国語	全	約1,376,300	850,000	200,000	
	法	全	約1,259,800	734,000	200,000	
		全	約1,259,800	734,000	200,000	
	経営	国際経営	約1,376,300	850,000	200,000	
	国際日本	全	約1,376,300	850,000	200,000	
	人間科	人間科	約1,376,300	850,000	200,000	
	情報	全	約1,743,300	1,120,000	200,000	
	理	理	約1,743,300	1,120,000	200,000	
	工	全	約1,743,300	1,120,000	200,000	
	建築	建築	約1,746,300	1,120,000	200,000	
	化学生命	全	約1,743,300	1,120,000	200,000	
	神奈川工科大 【ツツ】	情報	全	1,618,000	1,370,000	200,000
			全	1,618,000	1,370,000	200,000
健康医療科		看護	1,908,000	1,660,000	200,000	
		管理栄養	1,718,000	1,470,000	200,000	
臨床工	1,708,000	1,460,000	200,000			
神奈川歯科大 【ツツ】	歯	歯	4,030,000	2,850,000	600,000	
鎌倉女子大 【ツツ】	教育	教育	1,411,000	640,000	380,000	
		教育メディアクリエーション学環	1,437,000	640,000	380,000	
	家政	家政保健	1,421,000	640,000	380,000	
		管理栄養	1,441,000	640,000	380,000	
	児童	子ども心理	1,421,000	640,000	380,000	
		児童	1,411,000	640,000	380,000	
関東学院大 【ツツ】	法	全	1,458,660	870,000	200,000	
	経済	経済	1,377,660	795,000	200,000	
	経営	経営	1,452,660	870,000	200,000	

パンフの表示がある大学は、ココから大学パンフを取り寄せられます。
7校以上取り寄せるごJCBギフトカード1万円分などプレゼントが当たります。

各大学が公表している初年度納付金を掲載しています。大学によっては実習費や設備費などの諸経費、消費税が別途かかる場合があります。詳細は必ず、各大学発信の資料をご確認ください。

ココから大学パンフを取り寄せられます。
後悔しない大学選びのために、お子さまと大学研究をしましょう！

大学名	学部名	学科(専攻など)名	初年度納付金		
			うち授業料	うち入学金	
関東学院大 【VZ】	社会	現代社会	1,386,660	795,000	200,000
	教育	こども発達	1,561,660	915,000	200,000
	国際文化	国際文化	1,387,660	795,000	200,000
	人間共生	コミュニケーション	1,506,660	890,000	200,000
		共生デザイン	1,559,660	915,000	200,000
	情報	情報	1,724,660	975,000	200,000
	理工	理工	1,724,660	975,000	200,000
	建築・環境	建築・環境	1,764,660	975,000	200,000
	看護	看護	1,890,660	1,025,000	200,000
	栄養	管理栄養	1,564,660	915,000	200,000
グローバルB i z 専門職大	グローバルビジネス	1,350,000	1,150,000	200,000	
相模女子大 【VZ】	学芸	メディア情報	1,406,000	765,000	260,000
		国際コミュニケーション	1,418,020	765,000	260,000
		子ども教育	1,485,000	770,000	260,000
		生活デザイン	1,505,000	785,000	260,000
		日本語日本文	1,375,000	765,000	260,000
	人間社会	社会マネジメント	1,467,000	765,000	260,000
		人間心理	1,380,000	765,000	260,000
		地域クリエーション	1,468,000	770,000	260,000
	栄養科	管理栄養	1,515,000	785,000	260,000
		健康栄養	1,510,000	785,000	260,000
松蔭大	経営文化	全	1,311,000	690,000	330,000
	観光メディア文化	全	1,311,000	690,000	330,000
	コミュニケーション文化	全	1,311,000	690,000	330,000
	看護	看護	1,883,000	880,000	330,000
湘南医療大 【VZ】	薬	医療薬	2,020,000	1,300,000	330,000
	保健医療	リハビリテーション	1,760,000	980,000	330,000
看護		看護	1,710,000	980,000	330,000
湘南鎌倉医療大	看護	看護	1,700,000	1,000,000	200,000
湘南工科大 【VZ】	全		1,559,660	1,080,000	200,000
昭和音楽大 【VZ】	音楽	全	2,325,500	1,420,000	200,000
聖マリアナ医科大	医	医	6,970,000	3,700,000	1,500,000
洗足学園音楽大★	音楽	音楽	2,190,000	1,490,000	200,000
鶴見大 【VZ】	文	ドキュメンテーション	1,522,660	710,000	360,000
		英語英米文、日本文	1,402,660	710,000	360,000
		文化財	1,534,660	710,000	360,000
	歯	歯	3,577,000	1,950,000	500,000
田園調布学園大 【VZ】	全		1,510,000	700,000	300,000
桐蔭横浜大 【VZ】	法	法律	1,340,570	750,000	200,000
	現代教養学環	全	1,540,570	850,000	200,000
	医用工	全	1,682,000	920,000	200,000
	スポーツ科	全	1,490,570	800,000	200,000
東洋英和女学院大 【VZ】	人間社会	全	1,350,350	695,000	200,000
日本映画大 【VZ】	映画	映画	1,880,000	1,000,000	300,000
ビューティ&ウェルネス専門職大 【VZ】	ビューティ&ウェルネス	ビューティ&ウェルネス	1,595,000	895,000	200,000
		ビューティサイエンス	1,645,000	895,000	200,000
フェリス女学院大	グローバル教養	全	1,420,300	889,000	200,000
横浜商科大 【VZ】	商	観光マネジメント、商	1,338,000	720,000	300,000
		経営情報	1,358,000	720,000	300,000
横浜創英大	こども教育	幼児教育	1,513,010	700,000	300,000
	看護	看護	1,933,500	1,020,000	300,000
横浜美術大	美術	美術・デザイン	1,798,000	1,160,000	260,000
横浜薬科大 【VZ】	薬	漢方薬、健康薬、臨床薬	2,350,000	1,350,000	400,000
		薬科	1,950,000	1,150,000	400,000

甲信越地区					
大学名	学部名	学科(専攻など)名	初年度納付金		
			うち授業料	うち入学金	
開志専門職大 【VZ】	事業創造	事業創造	1,286,000	780,000	200,000
	情報	情報	1,586,000	960,000	200,000
	アニメ・マンガ	アニメ・マンガ	1,486,000	900,000	200,000
敬和学園大 【VZ】	人文	国際教養	1,240,000	690,000	230,000
長岡大	経済経営	国際経営	1,230,000	720,000	180,000
長岡崇徳大 【VZ】	看護	看護	1,950,000	1,100,000	300,000
新潟医療福祉大 【VZ】	心理・福祉	社会福祉	1,483,600	880,000	200,000
		心理健康	1,433,600	830,000	250,000
	医療情報経営	医療情報管理	1,383,600	850,000	200,000
		健康データサイエンス	1,683,600	1,000,000	200,000
	医療技術	救急救命	1,983,600	1,050,000	350,000
		視機能科	1,883,600	1,050,000	250,000
		診療放射線	2,033,600	1,150,000	250,000
	臨床技術	臨床技術	1,933,600	1,050,000	300,000
		健康科	健康スポーツ	1,633,600	900,000
		健康栄養	1,883,600	1,050,000	250,000
リハビリテーション	義肢装具自立支援	2,028,600	1,050,000	350,000	
	言語聴覚、作業療法、理学療法	1,883,600	1,050,000	250,000	
	鍼灸健康	1,883,600	1,000,000	350,000	
看護	看護	1,988,100	1,150,000	200,000	
新潟経営大★ 【VZ】	経営情報	全	1,240,000	670,000	200,000
新潟工科大 【VZ】	工	工	1,580,000	1,380,000	200,000
新潟国際情報大	全		1,300,000	700,000	200,000
新潟産業大	経済	全	1,315,000	700,000	210,000
新潟食料農業大 【VZ】	食料産業	食料産業	1,600,000	950,000	250,000
新潟青陵大 【VZ】	福祉心理子ども	全	1,437,600	740,000	300,000
	看護	看護	2,057,600	1,140,000	300,000
新潟薬科大 【VZ】	薬	薬	2,420,740	1,200,000	300,000
	医療技術	臨床検査	1,869,300	950,000	300,000
	看護	看護	1,969,300	1,050,000	300,000
	応用生命科	応用生命科	1,668,660	900,000	300,000
	生命産業ビジネス	1,348,660	800,000	300,000	
新潟リハビリテーション大★ 【VZ】	医療	リハビリテーション(作業療法、理学療法)	1,750,000	950,000	280,000
		リハビリテーション(心理学)	1,350,000	650,000	280,000
健康科学大 【VZ】	健康科	リハビリテーション	1,600,000	900,000	300,000
		人間コミュニケーション	1,080,000	750,000	100,000
	看護	看護	1,800,000	900,000	300,000
身延山大	仏教	仏教	1,180,000	600,000	280,000
山梨英和大★ 【VZ】	人間文化	人間文化	1,224,940	730,000	150,000
山梨学院大 【VZ】	法	法	1,496,000	916,000	200,000
	経営	経営	1,496,000	916,000	200,000
	国際リベラルアーツ	国際リベラルアーツ	1,896,000	1,316,000	200,000
	健康栄養	管理栄養	1,496,000	816,000	200,000
	スポーツ科	スポーツ科	1,596,000	916,000	200,000
佐久大 【VZ】	人間福祉	人間福祉	1,365,000	700,000	230,000
	看護	看護	1,765,000	900,000	230,000
清泉大 【VZ】	人文社会科	全	1,320,000	710,000	250,000
	人間	心理コミュニケーション	1,270,000	710,000	250,000
	看護	看護	1,870,000	900,000	320,000
長野保健医療大	全		1,600,000	900,000	200,000
松本大	総合経営	全	1,250,000	700,000	250,000
	教育	学校教育	1,400,000	800,000	250,000
	人間健康	スポーツ健康	1,400,000	800,000	250,000
		健康栄養	1,500,000	800,000	250,000
松本看護大 【VZ】	看護	看護	1,590,000	880,000	200,000
松本歯科大 【VZ】	歯	歯	3,380,000	2,500,000	500,000

各大学が公表している初年度納付金を掲載しています。大学によっては実習費や設備費などの諸経費、消費税が別途かかる場合があります。詳細は必ず、各大学発信の資料をご確認ください。

【VZ】の表示がある大学は、ココから大学パンフを取り寄せられます。
7校以上取り寄せる場合、JCOBギントカード1万円分おまかせプレゼントが当たります。

ココから大学パンフを取り寄せられます。
後悔しない大学選びのために、お子さまと大学研究をしましょう！

北陸地区					
大学名	学部名	学科(専攻など)名	初年度納付金		
			うち授業料	うち入学金	
富山国際大	現代社会	現代社会	1,205,300	680,000	200,000
	子ども育成	子ども育成	1,263,300	730,000	200,000
金沢医科大学	医	医	11,000,000	3,300,000	2,000,000
	看護	看護	1,650,000	900,000	300,000
金沢学院大	文	文	1,370,000	890,000	200,000
	経済	全	1,200,000	730,000	200,000
	教育	教育	1,370,000	800,000	200,000
	情報工	情報工	1,600,000	1,000,000	200,000
	スポーツ科	スポーツ科	1,470,000	900,000	200,000
	栄養	栄養	1,530,000	900,000	200,000
	芸術	芸術	1,530,000	900,000	200,000
金沢工業大	メディア情報	全	1,515,000	1,315,000	200,000
	情報デザイン	全	1,515,000	1,315,000	200,000
	工	全	1,715,000	1,515,000	200,000
	バイオ化	全	1,715,000	1,515,000	200,000
	建築	全	1,715,000	1,515,000	200,000
	情報理工	全	1,715,000	1,515,000	200,000
かなざわ食マネジメント専門職大	フードサービスマネジメント	フードサービスマネジメント	1,400,000	800,000	200,000
金沢星稜大	人文	全	1,466,000	1,266,000	200,000
	経済	全	1,286,000	1,086,000	200,000
	人間科	全	1,388,000	1,188,000	200,000
金城大	総合経済	総合経済	約1,224,990	680,000	200,000
	人間社会学	人間社会学	約1,194,990	650,000	200,000
	医療健康	全	約1,705,220	960,000	200,000
	看護	看護	約1,658,330	960,000	200,000
北陸大	経済経営	全	1,220,000	1,020,000	200,000
	国際コミュニケーション	国際コミュニケーション	1,320,000	1,120,000	200,000
	心理社会	心理社会	1,300,000	1,100,000	200,000
	薬	薬	2,150,000	1,950,000	200,000
	医療保健	全	1,700,000	1,500,000	200,000
北陸学院大	社会	社会	1,220,000	1,020,000	200,000
	社会マネジメント	社会マネジメント	1,260,000	1,060,000	200,000
	健康科	栄養	1,480,000	1,280,000	200,000
仁愛大	心理	心理	1,230,000	700,000	250,000
	ビジネスコミュニケーション	ビジネスコミュニケーション	1,230,000	700,000	250,000
	栄養・子ども	健康栄養	1,340,000	800,000	250,000
福井医療大	保健医療	リハビリテーション(言語聴覚)	1,500,000	900,000	250,000
		リハビリテーション(作業療法)	1,550,000	900,000	250,000
		リハビリテーション(理学療法)	1,550,000	900,000	250,000
		看護	1,150,000	600,000	250,000
福井工業大	経営情報	経営情報	1,646,130	970,000	250,000
	工	全	1,646,130	970,000	250,000
	環境	全	1,646,130	970,000	250,000
	スポーツ健康科	スポーツ健康科	1,616,130	920,000	250,000

東海地区					
大学名	学部名	学科(専攻など)名	初年度納付金		
			うち授業料	うち入学金	
朝日大	法	法	1,250,500	685,000	300,000
	経営	経営	1,246,500	685,000	300,000
	歯	歯	2,588,500	950,000	400,000
	保健医療	看護	1,389,000	362,500	300,000
	救急救命	健康スポーツ科	1,438,500	725,000	300,000
岐阜医療科学大	薬	薬	2,377,000	1,100,000	200,000
	保健科	全	1,888,000	800,000	250,000

大学名	学部名	学科(専攻など)名	初年度納付金			
			うち授業料	うち入学金	うち入学金	
岐阜医療科学大	看護	看護	1,888,000	800,000	250,000	
岐阜協立大	経済	全	1,232,660	600,000	200,000	
	経営	スポーツ経営	1,322,660	600,000	200,000	
		経営情報	1,232,660	600,000	200,000	
		看護	1,723,370	800,000	200,000	
岐阜聖徳学園大	人文	人文	1,360,000	700,000	300,000	
	経済情報	経済情報	1,360,000	700,000	300,000	
	教育	学校教育	1,360,000	700,000	300,000	
	看護	看護	1,900,000	900,000	300,000	
	文化創造	文化創造	1,340,000	750,000	180,000	
岐阜女子大	家政	健康栄養	1,360,000	750,000	180,000	
		生活科	1,340,000	750,000	180,000	
岐阜保健大	全		1,650,000	700,000	200,000	
コーイノベーション大	共創	地域共創	1,630,000	1,080,000	200,000	
中京学院大	経営	経営	1,380,000	660,000	200,000	
	看護	看護	1,740,000	900,000	200,000	
中部学院大	人間福祉	人間福祉	1,409,500	600,000	200,000	
	教育	子ども教育	1,409,500	600,000	200,000	
	看護リハビリテーション	全	1,829,500	800,000	200,000	
	スポーツ健康科	スポーツ健康科	1,409,500	600,000	200,000	
東海学院大	全		1,367,500	700,000	200,000	
静岡英和学院大	人間社会	全	1,296,010	700,000	250,000	
静岡産業大	全		1,276,660	733,000	200,000	
静岡福祉大	全		1,317,760	640,000	200,000	
静岡理工科大	全		1,627,000	1,407,000	220,000	
聖隷クリストファー大	社会福祉	社会福祉	1,280,000	1,080,000	200,000	
	国際教育	こども教育	1,350,000	1,150,000	200,000	
	看護	看護	1,789,000	1,589,000	200,000	
	リハビリテーション	言語聴覚	1,642,000	1,442,000	200,000	
		作業療法, 理学療法	1,700,000	1,500,000	200,000	
常葉大	外国語	全	1,430,000	850,000	260,000	
	法	法律	1,400,000	820,000	260,000	
	経営	経営	1,400,000	820,000	260,000	
	社会環境	社会環境	1,610,000	970,000	260,000	
	教育	学校教育	1,530,000	910,000	260,000	
		心理教育	1,480,000	880,000	260,000	
		生涯学習	1,460,000	870,000	260,000	
	健康科	看護	2,080,000	1,030,000	260,000	
		静岡理学療法	1,930,000	980,000	260,000	
	健康プロデュース	スポーツ健康科	1,590,000	910,000	260,000	
		健康栄養	1,640,000	850,000	260,000	
		健康柔道整復, 健康鍼灸	2,020,000	1,070,000	260,000	
		保育健康	1,520,000	880,000	260,000	
保健医療	全	1,930,000	980,000	260,000		
保育	保育	1,520,000	880,000	260,000		
造形	造形	1,650,000	970,000	260,000		
浜松学院大	地域共創	全	1,284,000	660,000	280,000	
愛知大	文	全	1,290,000	590,000	250,000	
	現代中国	現代中国	1,370,000	830,000	250,000	
	法	法	1,310,000	770,000	250,000	
	地域政策	地域政策	1,270,000	770,000	250,000	
	経済	経済	1,310,000	770,000	250,000	
	経営	全	1,310,000	770,000	250,000	
	国際コミュニケーション	全	1,370,000	830,000	250,000	
	愛知医科大	医	医	8,500,000	3,000,000	1,500,000
	看護	看護	1,760,000	1,000,000	300,000	
	愛知医療学院大	リハビリテーション	リハビリテーション	1,670,000	800,000	250,000

パンフの表示がある大学は、ココから大学パンフを取り寄せられます。
7校以上取り寄せると、JCBギフトカード1万円分などプレゼントが当たります。

各大学が公表している初年度納付金を掲載しています。大学によっては実習費や設備費などの諸経費、消費税が別途かかる場合があります。詳細は必ず、各大学発信の資料をご確認ください。

ココから大学パンフを取り寄せられます。
後悔しない大学選びのために、お子さまと大学研究をしましょう！

7校以上取り寄せるべく、JCBギフトカード1万円分をプレゼントが当たります。

大学名	学部名	学科(専攻など)名	初年度納付金			
			うち授業料	うち入学金		
愛知学院大	文	全	1,349,000	740,000	200,000	
		心理	1,379,000	740,000	200,000	
	法	全	1,329,000	740,000	200,000	
		総合政策	1,379,000	740,000	200,000	
	経済	経済	1,329,000	740,000	200,000	
	経営	経営	1,329,000	740,000	200,000	
	商	商	1,329,000	740,000	200,000	
	歯	歯	5,641,000	3,700,000	600,000	
	薬	医療薬	2,359,000	1,400,000	200,000	
	健康科	健康栄養	1,479,000	740,000	200,000	
健康科		1,399,000	740,000	200,000		
愛知学泉大★	家政	こどもの生活	1,428,160	740,000	250,000	
		ライフスタイル	1,418,160	740,000	250,000	
		管理栄養	1,443,160	740,000	250,000	
愛知工科大	工	全	1,670,000	900,000	300,000	
愛知工業大	経営	経営	1,509,010	740,000	250,000	
		情報科	1,759,010	940,000	250,000	
	工	全	1,699,010	940,000	250,000	
愛知産業大	経営	総合経営	1,290,000	640,000	200,000	
		造形	1,500,000	800,000	200,000	
愛知淑徳大	文	国文	1,375,000	790,000	200,000	
		心理	1,425,000	790,000	200,000	
	ビジネス	ビジネス	1,375,000	790,000	200,000	
	福祉貢献	福祉貢献	1,425,000	790,000	200,000	
	教育	教育	1,425,000	790,000	200,000	
	交流文化	交流文化	1,375,000	790,000	200,000	
	グローバル・コミュニケーション	グローバル・コミュニケーション	1,475,000	890,000	200,000	
	人間情報	人間情報	1,425,000	790,000	200,000	
	建築	建築	1,445,000	810,000	200,000	
	健康医療科	スポーツ・健康医科(スポーツ・健康科学)		1,425,000	790,000	200,000
			スポーツ・健康医科(救急救命学)	1,555,000	920,000	200,000
			医療貢献(言語聴覚学, 視覚科学)	1,615,000	890,000	200,000
			医療貢献(理学療法, 臨床検査学)	1,645,000	890,000	200,000
	食健康科	全	1,505,000	830,000	200,000	
	創造表現	創造表現	1,375,000	790,000	200,000	
愛知東邦大	経営	全	1,330,000	700,000	280,000	
		教育	子ども発達	1,391,000	700,000	280,000
	人間健康	人間健康	1,373,000	700,000	280,000	
愛知文教大	人文	人文	1,325,000	780,000	200,000	
愛知みずほ大	人間科	心身健康科	1,325,000	690,000	300,000	
一宮研伸大	看護	看護	1,750,000	700,000	250,000	
桜花学園大	国際	国際	1,412,000	744,000	200,000	
		教育保育	教育保育	1,412,000	744,000	200,000
	国際教養	子ども	1,532,000	744,000	200,000	
		こども	1,532,000	744,000	200,000	
岡崎大	教育	子ども教育	1,230,000	690,000	150,000	
金城学院大	文	音楽芸術	1,950,800	1,330,000	200,000	
		国際英語, 総合歴史	1,460,800	840,000	200,000	
		日本語日本文化	1,420,800	800,000	200,000	
	経営	経営	1,460,800	840,000	200,000	
		人間科	全	1,420,800	800,000	200,000
	デザイン	全	1,490,800	870,000	200,000	
	薬	薬	2,282,300	1,660,000	200,000	
	看護	看護	1,940,870	1,320,000	200,000	
生活環境	食環境栄養	1,460,800	840,000	200,000		
至学館大	健康科	こども健康・教育	1,390,000	700,000	200,000	
		栄養科, 健康スポーツ科, 体育科	1,410,000	700,000	200,000	
		管理栄養	1,380,000	670,000	200,000	
修文大	健康栄養	管理栄養	1,380,000	670,000	200,000	
看護	看護	1,700,000	990,000	200,000		

大学名	学部名	学科(専攻など)名	初年度納付金			
			うち授業料	うち入学金		
修文大	医療科	臨床検査	1,700,000	990,000	200,000	
福山女子園大	外国語	全	約1,319,660	約735,000	200,000	
		現代マネジメント	現代マネジメント	約1,319,660	約735,000	200,000
	情報社会	全	約1,322,660	約735,000	200,000	
		教育	子ども発達(初等中等教育)	約1,364,660	約760,000	200,000
	子ども発達(保育・初等教育)	全	約1,406,660	約760,000	200,000	
		人間関係	心理	約1,324,660	約735,000	200,000
	人間共生	約1,317,660	約735,000	200,000		
	看護	看護	約1,923,300	約1,200,000	200,000	
	生活科	管理栄養	約1,427,660	約735,000	200,000	
		生活環境デザイン	約1,350,660	約735,000	200,000	
星城大	経営	経営	1,170,000	600,000	250,000	
		リハビリテーション	リハビリテーション	1,770,000	800,000	250,000
大同大	情報	情報システム, 情報デザイン	1,585,000	940,000	300,000	
		総合情報	1,345,000	720,000	300,000	
	工	全	1,585,000	940,000	300,000	
		建築	建築	1,585,000	940,000	300,000
中京大	文	全	1,391,000	846,000	200,000	
		心理	心理	1,475,000	881,000	200,000
	法	法律	1,360,000	826,000	200,000	
	総合政策	総合政策	1,380,000	846,000	200,000	
	経済	経済	1,360,000	826,000	200,000	
	経営	経営	1,360,000	826,000	200,000	
	現代社会	現代社会	1,360,000	826,000	200,000	
	国際	全	1,510,000	876,000	200,000	
	工	全	1,665,000	956,000	200,000	
	スポーツ科	全	1,590,000	911,000	200,000	
中部大	人文	全	1,473,300	770,000	280,000	
		経営情報	経営総合	1,433,300	730,000	280,000
	現代教育	全	1,424,660	720,000	280,000	
	国際関係	国際	1,473,300	770,000	280,000	
	工	全	1,673,300	930,000	280,000	
	理工	全	1,673,300	930,000	280,000	
	生命健康科	スポーツ保健医療	全	1,623,300	880,000	280,000
			作業療法	1,755,370	960,000	280,000
			生命医科	1,905,370	990,000	280,000
			保健看護, 理学療法	1,755,300	960,000	280,000
臨床工	1,705,370	930,000	280,000			
応用生物	全	1,673,300	930,000	280,000		
東海学園大	人文	人文	1,340,000	640,000	250,000	
		心理	心理	1,350,000	640,000	250,000
	経営	経営	1,340,000	640,000	250,000	
	教育	教育	1,400,000	670,000	250,000	
	健康栄養	健康栄養	1,410,000	670,000	250,000	
	スポーツ健康科	スポーツ健康科	1,360,000	640,000	250,000	
同朋大	全	1,230,000	700,000	190,000		
豊田工業大★	工	先端工学基礎	984,300	600,000	282,000	
豊橋創造大	経営	経営	1,240,000	680,000	180,000	
	保健医療	全	1,830,000	800,000	300,000	
名古屋薬大	児童教育	児童教育	1,374,040	755,000	150,000	
		健康科	看護	1,774,680	820,000	150,000
	健康科	健康栄養	1,399,040	760,000	150,000	
		医療科	理学療法	1,734,680	800,000	150,000
	生活環境	生活環境	1,352,680	745,000	150,000	
名古屋音楽大	音楽	音楽(ジャズ・ポピュラー・ピアノ/演奏家・ミュージカル, 音楽鑑賞, 作曲, 音楽クリエーション, 音楽, 打楽器, 電子オルガン, 邦楽)	2,000,000	1,300,000	200,000	
		音楽(メディアサウンドデザイン)	1,750,000	1,000,000	200,000	
		音楽(音楽ビジネス)	1,550,000	850,000	200,000	

各大学が公表している初年度納付金を掲載しています。大学によっては実習費や設備費などの諸経費、消費税が別途かかる場合があります。詳細は必ず、各大学発信の資料をご確認ください。

ココから大学パンフを取り寄せられます。
後悔しない大学選びのために、お子さまと大学研究をしましょう！

大学名	学部名	学科(専攻など)名	初年度納付金		
			うち授業料	うち入学金	
名古屋音楽大	音楽	音楽(音楽教育、音楽総合、音楽療法)	1,700,000	1,000,000	200,000
		音楽(指揮)	2,100,000	1,400,000	200,000
		全	1,470,000	870,000	200,000
名古屋外国語大	外国語	英米語	1,418,500	830,000	280,000
名古屋学院大	法	法	1,268,500	680,000	280,000
	経済	経済	1,268,500	680,000	280,000
	経営	データ経営	1,298,500	710,000	280,000
	商	商	1,268,500	680,000	280,000
	現代社会	現代社会	1,268,500	680,000	280,000
	国際文化	国際文化	1,418,500	830,000	280,000
	スポーツ健康	スポーツ健康	1,398,500	810,000	280,000
	リハビリテーション	理学療法	1,828,500	870,000	280,000
名古屋学芸大	ヒューマンケア	子どもケア	1,405,000	775,000	200,000
	看護	看護	1,800,000	1,060,000	200,000
	管理栄養	管理栄養	1,470,000	800,000	200,000
	メディア造形	デザイン	1,700,000	1,000,000	200,000
		ファッション造形	1,550,000	850,000	200,000
		映像メディア	1,725,000	1,000,000	200,000
名古屋経済大	法	ビジネス法	1,259,010	600,000	200,000
	経済	現代経済	1,259,010	600,000	200,000
	経営	経営	1,259,010	600,000	200,000
	人間生活科	管理栄養	1,339,010	640,000	200,000
		教育保育	1,259,010	600,000	200,000
名古屋芸術大	教育	子ども	1,500,000	700,000	200,000
	芸術	芸術(デザイン/ファンデーション、先端メディア表現(美術、舞台芸術))	1,840,000	900,000	200,000
		芸術(デザイン/文芸・ライティング、芸術教養)	1,600,000	700,000	200,000
		芸術(音楽/ウインドアカデミー)	1,900,000	1,060,000	200,000
		芸術(音楽/サウンドメディア、コンポジション、ポップス・ロック&パフォーマンス、音楽総合、鍵盤楽器、弦管打、声楽)	2,165,000	1,325,000	200,000
		芸術(音楽/ダンスパフォーマンス、ミュージックエンタ・ティレクシジョン、声優アクティング)	1,640,000	800,000	200,000
		芸術(音楽/音楽ケアデザイン)	2,065,000	1,225,000	200,000
名古屋産業大	現代ビジネス	全	1,341,000	650,000	300,000
名古屋商科大	経済	全	1,367,000	687,000	270,000
	経営	全	1,367,000	687,000	270,000
	商	全	1,367,000	687,000	270,000
	経営管理	全	1,397,000	717,000	270,000
	国際	全	1,397,000	717,000	270,000
	名古屋造形大	造形	造形	1,760,000	850,000
名古屋文理大	情報メディア	情報メディア	1,480,000	750,000	200,000
	健康生活	フードビジネス	1,430,000	750,000	200,000
		健康栄養	1,480,000	750,000	200,000
南山大	人文	全	1,271,300	800,000	200,000
	外国語	全	1,271,300	800,000	200,000
	法	法律	1,271,300	800,000	200,000
	総合政策	総合政策	1,271,300	800,000	200,000
	経済	経済	1,271,300	800,000	200,000
	経営	経営	1,271,300	800,000	200,000
	国際教養	国際教養	1,271,300	800,000	200,000
	理工	全	1,371,300	800,000	200,000
日本赤十字豊田看護大	看護	看護	1,900,000	1,200,000	400,000
日本福祉大	経済	経済	1,361,660	885,000	200,000
	社会福祉	社会福祉	1,351,660	885,000	200,000
	教育・心理	全	1,351,660	885,000	200,000

大学名	学部名	学科(専攻など)名	初年度納付金			
			うち授業料	うち入学金		
日本福祉大	国際	国際	1,361,660	885,000	200,000	
	工	工	1,601,660	975,000	200,000	
	健康科	リハビリテーション	1,917,960	975,000	200,000	
	看護	看護	1,997,960	1,015,000	200,000	
	スポーツ科	スポーツ科	1,536,660	900,000	200,000	
人間環境大	心理	全	1,380,000	700,000	200,000	
	総合心理	全	1,280,000	700,000	200,000	
	環境科	全	1,430,000	700,000	200,000	
	総合環境	全	1,330,000	700,000	200,000	
	看護	看護	1,795,000	950,000	200,000	
		松山看護	看護	1,750,000	950,000	250,000
藤田医科大	医	医	5,196,000	2,000,000	1,500,000	
	医療科	全	1,806,000	800,000	300,000	
名城大	保健衛生	全	1,856,000	800,000	300,000	
	法	法	1,112,000	718,000	200,000	
名城大	経営	全	1,112,000	718,000	200,000	
	経済	全	1,112,000	718,000	200,000	
	外国語	国際英語	1,392,000	945,000	200,000	
	人間	人間	1,177,000	730,000	200,000	
	都市情報	都市情報	1,349,000	902,000	200,000	
	情報工	情報工	1,544,000	1,010,000	200,000	
	理工	全	1,544,000	1,010,000	200,000	
	農	全	1,585,000	1,008,000	200,000	
	薬	薬	2,200,000	1,453,000	200,000	
	皇學館大	文	全	1,290,000	735,000	200,000
		現代日本社会	現代日本社会	1,310,000	735,000	200,000
教育		教育	1,360,000	735,000	200,000	
鈴鹿大	こども教育	こども教育	1,430,000	810,000	250,000	
	国際地域	国際地域	1,320,000	750,000	250,000	
鈴鹿医療科学大	医用工	臨床工	1,750,000	1,450,000	300,000	
	薬	薬	2,200,000	1,900,000	300,000	
		薬科	1,750,000	1,450,000	300,000	
		保健衛生	リハビリテーション、鍼灸サイエンス	1,800,000	1,500,000	300,000
		医療栄養	1,550,000	1,250,000	300,000	
		医療福祉	1,350,000	1,050,000	300,000	
		救急救命	1,600,000	1,300,000	300,000	
		放射線技術科、臨床検査	1,750,000	1,450,000	300,000	
		看護	看護	1,750,000	1,450,000	300,000
	四日市大	全	約1,268,660	680,000	200,000	
四日市看護医療大	看護医療	看護	1,815,500	1,060,000	200,000	
		臨床検査	1,715,500	960,000	200,000	

近畿地区					
大学名	学部名	学科(専攻など)名	初年度納付金		
			うち授業料	うち入学金	
成安造形大	芸術	芸術(イラストレーション、空間デザイン、情報デザイン、美術)	約1,844,160	1,540,000	200,000
		芸術(総合)	約1,404,160	980,000	200,000
		芸術(地域実践)	約1,204,160	900,000	200,000
聖泉大	看護	看護	1,790,000	1,050,000	200,000
長浜バイオ大	バイオサイエンス	全	1,640,000	950,000	250,000
びわこ学院大	教育福祉	全	1,330,000	850,000	200,000
びわこ成蹊スポーツ大	スポーツ	スポーツ	約1,515,660	950,000	250,000
びわこリハビリテーション専門職大	リハビリテーション	全	1,450,000	900,000	250,000
大谷大	文	全	1,228,000	840,000	250,000
	社会	全	1,228,000	840,000	250,000
	教育	教育	1,328,000	940,000	250,000
	国際	国際文化	1,228,000	840,000	250,000

パンフの表示がある大学は、ココから大学パンフを取り寄せられます。
7校以上取り寄せると、J-CBギフトカード1万円分(※)などプレゼントが当たります。

各大学が公表している初年度納付金を掲載しています。大学によっては実習費や設備費などの諸経費、消費税が別途かかる場合があります。詳細は必ず、各大学発信の資料をご確認ください。

ココから大学パンフを取り寄せられます。
後悔しない大学選びのために、お子さまと大学研究をしましょう！

大学名	学部名	学科(専攻など)名	初年度納付金			
			うち授業料	うち入学金		
京都医療科大	医療科	放射線技術	1,820,000	900,000	250,000	
京都外国語大	外国語	全	1,490,000	815,000	230,000	
	国際貢献	全	1,522,500	847,500	230,000	
京都華頂大	日本文化	日本文化	1,375,000	940,000	200,000	
	現代生活	こども生活、生活情報	1,375,000	940,000	200,000	
		食物栄養	1,415,000	940,000	200,000	
京都看護大	看護	看護	1,900,000	1,150,000	200,000	
京都芸術大	芸術	キャラクターデザイン(キャラクターデザイン)、プロダクトデザイン、映画、情報デザイン、舞台芸術	1,920,000	1,320,000	250,000	
		キャラクターデザイン(マンガ)、こども芸術、環境デザイン、空間演出デザイン	1,870,000	1,320,000	250,000	
	美術工芸(アート・プロデュース)、文芸表現	1,400,000	1,050,000	250,000		
	美術工芸(写真・映像、染織テキスタイル、総合造形、日本画、油画)	1,890,000	1,320,000	250,000		
	美術工芸(文化財保存修復・歴史遺産)	1,430,000	1,050,000	250,000		
京都光華大	社会	社会共創	1,239,100	970,000	250,000	
	こども教育	こども教育	1,249,100	980,000	250,000	
	健康科	健康栄養(管理栄養士)	1,419,100	1,100,000	250,000	
		健康栄養(健康スポーツ栄養)	1,349,100	1,060,000	250,000	
		心理	1,239,100	970,000	250,000	
看護福祉リハビリテーション	看護	1,779,100	1,260,000	250,000		
	福祉リハビリテーション	1,669,100	1,220,000	250,000		
京都産業大	文化	全	1,265,500	854,000	230,000	
	外国語	全	1,265,500	854,000	230,000	
	法	全	1,172,500	795,000	230,000	
	経済	経済	1,172,500	795,000	230,000	
	経営	マネジメント	1,172,500	795,000	230,000	
	アントレプレナーシップ学環	全	1,265,500	854,000	230,000	
	現代社会	全	1,235,500	824,000	230,000	
	国際関係	国際関係	1,335,500	924,000	230,000	
	理	宇宙物理・気象、物理科	1,603,500	1,058,000	230,000	
		数理科	1,533,500	1,055,000	230,000	
	情報理工	情報理工	1,603,500	1,058,000	230,000	
	生命科	産業生命科	1,603,500	1,058,000	230,000	
		先端生命科	1,699,500	1,100,000	230,000	
	京都女子大	文	英語文化コミュニケーション	1,320,000	810,000	250,000
			日本語・日本語文化、歴史	1,300,000	790,000	250,000
心理共生		心理共生	1,350,000	840,000	250,000	
法		法	1,300,000	790,000	250,000	
現代社会		現代社会	1,320,000	810,000	250,000	
発達教育		教育	1,425,000	900,000	250,000	
データサイエンス		データサイエンス	1,410,000	900,000	250,000	
家政		食物栄養	1,502,000	957,000	250,000	
		生活造形	1,445,000	910,000	250,000	
京都精華大		人文	全	1,306,000	1,086,000	200,000
	芸術	造形	1,770,000	1,550,000	200,000	
	デザイン	全	1,799,000	1,579,000	200,000	
	マンガ	全	1,799,000	1,579,000	200,000	
	メディア表現	メディア表現	1,406,000	1,186,000	200,000	
京都先端科学大	人文	全	約1,204,240	824,000	260,000	
	経済経営	全	約1,203,240	824,000	260,000	
	工	機械電気システム工	約1,670,554	940,000	260,000	
	健康医療	看護	約1,957,240	1,050,000	260,000	
		健康スポーツ	約1,457,240	850,000	260,000	
		言語聴覚	約1,657,240	900,000	260,000	
	バイオ環境	全	約1,577,240	1,020,000	260,000	
	京都橋大	デジタルメディア	デジタルメディア	1,585,000	1,235,000	200,000

大学名	学部名	学科(専攻など)名	初年度納付金		
			うち授業料	うち入学金	
京都橋大	工	ロボティクス、情報工	1,585,000	1,235,000	200,000
		建築デザイン	1,545,000	1,195,000	200,000
	文	日本語・日本語文化、歴史	1,194,000	944,000	200,000
		歴史遺産	1,214,000	944,000	200,000
	国際英語	国際英語	1,229,000	979,000	200,000
	発達教育	児童教育	1,326,000	1,007,000	200,000
	総合心理	総合心理	1,264,000	994,000	200,000
	経済	経済	1,140,000	890,000	200,000
	経営	経営	1,140,000	890,000	200,000
	看護	看護	1,750,000	1,220,000	250,000
	健康科	理学療法、作業療法	1,750,000	1,220,000	250,000
		救急救命	1,584,000	1,164,000	200,000
		臨床検査、臨床工	1,730,000	1,200,000	250,000
	京都美術工芸大	全	1,815,160	1,190,000	200,000
京都文教大	総合社会	全	1,440,660	960,000	150,000
	こども教育	こども教育	1,441,300	960,000	150,000
	臨床心理	臨床心理	1,440,660	960,000	150,000
京都薬科大	薬	薬	2,200,000	1,800,000	400,000
嵯峨美術大	芸術	全	1,750,000	1,250,000	200,000
種智院大	人文	全	1,170,000	750,000	200,000
同志社大	文	英文	1,179,000	803,000	200,000
		国文	1,180,000	803,000	200,000
		哲、美学芸術、文化史	1,178,000	803,000	200,000
	神	神	1,172,000	803,000	200,000
		文化情報	文化情報	1,298,000	916,000
	心理	心理	1,365,000	968,000	200,000
	グローバル地域文化	グローバル地域文化	1,175,000	803,000	200,000
	法	全	1,178,000	803,000	200,000
	政策	政策	1,177,000	803,000	200,000
	経済	経済	1,179,500	803,000	200,000
	商	商	1,180,000	803,000	200,000
	社会	全	1,179,000	803,000	200,000
	グローバル・コミュニケーション	グローバル・コミュニケーション	1,311,000	918,000	200,000
	理工	インテリジェント情報工、化学システム創成工、環境システム、機械システム工、機械理工、機能分子・生命化学情報システムデザイン、電気工、電子工	1,774,000	1,320,000	200,000
数理システム		1,697,000	1,243,000	200,000	
生命医科		全	1,781,000	1,320,000	200,000
スポーツ健康科	スポーツ健康科	1,337,000	949,000	200,000	
同志社女子大	学芸	メディア創造	1,527,000	1,010,000	260,000
		音楽(演奏)	1,738,000	1,219,000	260,000
		音楽(音楽文化)	1,640,000	1,121,000	260,000
		国際教養	1,313,000	796,000	260,000
	表象文化	英語英文	1,283,000	766,000	260,000
		日本語・日本語文化	1,285,000	768,000	260,000
	現代社会	現代こども	1,386,000	869,000	260,000
		社会システム	1,283,000	766,000	260,000
	薬	医療薬	2,257,000	1,740,000	260,000
	看護	看護	1,803,000	1,286,000	260,000
生活科	食物栄養科(管理栄養士)	1,524,000	1,007,000	260,000	
	食物栄養科(食物科学)	1,448,000	931,000	260,000	
	人間生活	1,386,000	869,000	260,000	
花園大	文	全	1,246,000	826,000	200,000
	社会福祉	全	1,249,000	829,000	200,000
	教育	初等教育	1,249,000	829,000	200,000
佛教大	文	全	1,245,500	870,000	250,000
		仏教	1,245,500	870,000	250,000
	歴史	全	1,245,500	870,000	250,000

各大学が公表している初年度納付金を掲載しています。大学によっては実習費や設備費などの諸経費、消費税が別途かかる場合があります。詳細は必ず、各大学発信の資料をご確認ください。

パンフの表示がある大学は、ココから大学パンフを取り寄せられます。
7校以上取り寄せると、J-UNOビギンカード1万円分がプレゼントが当たります。

ココから大学パンフを取り寄せられます。
後悔しない大学選びのために、お子さまと大学研究をしましょう！

大学名	学部名	学科(専攻など)名	初年度納付金			
			うち授業料	うち入学金		
佛教大	社会	全	1,245,500	870,000	250,000	
		社会福祉	1,245,500	870,000	250,000	
		教育	1,325,500	920,000	250,000	
		保健医療技術	1,875,500	1,350,000	250,000	
		看護	1,875,500	1,350,000	250,000	
平安女学院大	全	1,400,000	980,000	250,000		
明治国際医療大	鍼灸	鍼灸	1,910,000	1,350,000	200,000	
		保健医療	1,660,000	1,100,000	200,000	
		柔道整復	1,910,000	1,350,000	200,000	
		看護	1,910,000	1,350,000	200,000	
立命館大	文	人文(言語コミュニケーション学域、国際コミュニケーション学域、国際文化学域、人間研究学域、東アジア研究学域、日本史研究学域、日本文学研究学域)	1,479,400	1,279,400	200,000	
		人文(地域研究学域)	1,503,200	1,303,200	200,000	
	総合心理	総合心理	1,572,400	1,372,400	200,000	
	法	法	1,318,200	1,118,200	200,000	
	政策科	政策科	1,531,600	1,331,600	200,000	
	経済	経済	1,355,800	1,155,800	200,000	
	経営	経営	1,318,200	1,118,200	200,000	
		国際経営	1,456,600	1,256,600	200,000	
	産業社会	現代社会(スポーツ社会、メディア社会、現代社会、人間福祉)	1,511,000	1,311,000	200,000	
		現代社会(子ども社会)	1,586,000	1,386,000	200,000	
	国際関係	国際関係	1,639,200	1,439,200	200,000	
	食マネジメント	食マネジメント	1,583,200	1,383,200	200,000	
	理工	ロボティクス、環境都市工、機械工、建築都市デザイン、電気電子工、電子情報工、物理工	1,971,600	1,771,600	200,000	
		数理科	1,909,400	1,709,400	200,000	
	情報理工	情報理工	1,971,600	1,771,600	200,000	
	薬	創薬科	2,234,600	2,034,600	200,000	
		薬	2,396,800	2,196,800	200,000	
スポーツ健康科	スポーツ健康科	1,616,000	1,416,000	200,000		
生命科	全	2,005,600	1,805,600	200,000		
映像	映像	2,290,400	2,090,400	200,000		
デザイン・アート	デザイン・アート	1,900,000	1,700,000	200,000		
龍谷大	文	英語英米文、真宗、哲、日本語日本文、仏教、歴史(東洋史学、日本史学、仏教史学)	1,154,000	861,000	260,000	
		歴史(文化遺産学)	1,189,900	896,900	260,000	
	心理	心理	1,300,000	1,007,000	260,000	
	法	法律	1,155,000	861,000	260,000	
	政策	政策	1,170,000	861,000	260,000	
	経済	全	1,154,000	861,000	260,000	
	経営	全	1,152,000	861,000	260,000	
	社会	総合社会	1,189,000	897,000	260,000	
		グローバルスタディーズ	1,525,000	1,031,000	260,000	
	国際	国際文化	1,210,000	916,000	260,000	
		先端理工	応用化学、環境科学、機械工学、ロボティクス、知能情報メディア、電子情報通信	1,675,600	1,239,000	260,000
	農	数理・情報科学	1,625,600	1,189,000	260,000	
		食品栄養	1,663,600	1,179,000	260,000	
	食料農業システム	食料農業システム	1,325,900	999,000	260,000	
		生命科、農	1,593,600	1,159,000	260,000	
	藍野大	医療保健	健康科	1,500,000	950,000	250,000
			作業療法、理学療法、臨床工	1,850,000	1,150,000	250,000
看護			1,850,000	1,150,000	250,000	
和泉大	リハビリテーション	リハビリテーション(ヘルスプロモーション)	1,490,000	950,000	280,000	
		リハビリテーション(言語聴覚学、作業療法学、理学療法学)	1,730,000	1,150,000	280,000	
追手門学院大	文	人文	1,257,000	850,000	160,000	

各大学が公表している初年度納付金を掲載しています。大学によっては実習費や設備費などの諸経費、消費税が別途かかる場合があります。詳細は必ず、各大学発行の資料をご確認ください。

大学名	学部名	学科(専攻など)名	初年度納付金		
			うち授業料	うち入学金	
追手門学院大	心理	心理	1,297,000	890,000	160,000
		法	1,257,000	850,000	160,000
		経済	1,257,000	850,000	160,000
		経営	1,257,000	850,000	160,000
		地域創造	1,257,000	850,000	160,000
		社会	1,257,000	850,000	160,000
		国際	1,287,000	850,000	160,000
		理工	1,572,000	1,165,000	160,000
大阪青山大	子ども教育	子ども教育	1,405,660	1,000,000	230,000
		健康科	1,625,660	1,160,000	230,000
		看護	1,965,660	1,300,000	230,000
大阪医科薬科大	医	医	5,985,000	1,880,000	1,000,000
		薬	2,200,000	1,200,000	400,000
		看護	1,900,000	1,200,000	200,000
大阪医療大	医療看護	全	1,980,000	1,200,000	280,000
大阪大谷大	文	全	1,444,000	910,000	320,000
		人間社会	1,444,000	910,000	320,000
		教育	1,454,000	910,000	320,000
		薬	2,224,000	1,410,000	400,000
大阪音楽大	音楽	音楽☆	1,600,000	1,000,000	200,000
大阪学院大	外国語	英語	1,350,660	928,000	200,000
		法	1,350,660	928,000	200,000
		経済	1,350,660	928,000	200,000
		経営	1,350,660	928,000	200,000
		商	1,350,660	928,000	200,000
		国際	1,350,660	928,000	200,000
		情報	約1,430,660	約958,000	200,000
大阪観光大	観光	観光	1,280,000	830,000	250,000
大阪経済大	経済	経済	1,113,000	710,000	190,000
		経営	1,113,000	710,000	190,000
		経営2	613,000	350,000	150,000
		情報社会	1,113,000	710,000	190,000
		国際共創	1,213,000	710,000	190,000
人間科	人間科	1,128,000	710,000	190,000	
大阪経済法科大	全	1,226,000	996,000	230,000	
大阪芸術大	芸術	アートサイエンス、デザイン、建築、美術	1,790,000	1,080,000	280,000
		キャラクター造形、映像、工芸、写真、放送	1,860,000	1,120,000	280,000
		演奏、音楽	2,150,000	1,170,000	330,000
		芸術計画	1,820,000	1,080,000	280,000
		初等芸術教育	1,500,000	850,000	280,000
		舞台芸術	1,840,000	1,100,000	280,000
		文芸	1,500,000	950,000	280,000
		大阪工業大	知的財産	知的財産	1,336,700
大阪国際大	経営経済	全	1,510,000	880,000	280,000
		人間科	1,530,000	880,000	280,000
		心理コミュニケーション、人間健康科	1,505,000	880,000	280,000
		国際教養	1,510,000	880,000	280,000
大阪産業大	経済	経済	1,213,400	887,000	250,000
		経営	1,213,400	887,000	250,000
		国際	1,225,400	887,000	250,000
		情報デザイン	1,586,400	1,163,000	250,000
		建築・環境デザイン	1,586,400	1,163,000	250,000
システム工	システム工	1,586,400	1,163,000	250,000	

パンフの表示がある大学は、ココから大学パンフを取り寄せられます。
7校以上取り寄せると、J-CBギフトカード1万円分などプレゼントが当たります。

ココから大学パンフを取り寄せられます。
後悔しない大学選びのために、お子さまと大学研究をしましょう！

大学名	学部名	学科(専攻など)名	初年度納付金		
			うち授業料	うち入学金	
大阪産業大	スポーツ健康	スポーツ健康	1,357,400	992,000	250,000
大阪歯科大	歯	歯	5,750,000	3,800,000	600,000
	医療保健	全	1,580,000	840,000	260,000
	看護	看護	1,900,000	1,100,000	260,000
大阪樟蔭女子大	学芸	ライフプランニング, 化粧品ファッション	約1,482,010	890,000	280,000
		リベラルアーツ	約1,637,010	995,000	280,000
		言語文化コミュニケーション	約1,587,010	995,000	280,000
		国文	約1,422,010	830,000	280,000
		心理	約1,462,010	870,000	280,000
	児童教育	児童教育	約1,462,010	870,000	280,000
	健康栄養	健康栄養(管理栄養士)	約1,612,010	995,000	280,000
		健康栄養(食物栄養)	約1,492,010	890,000	280,000
大阪商業大	全		1,325,000	740,000	220,000
大阪女学院大	国際・英語	国際・英語	1,356,000	970,000	100,000
大阪信愛学院大	教育	教育	1,450,810	900,000	250,000
	看護	看護	1,951,520	1,200,000	250,000
大阪成蹊大	経営	全	1,284,160	795,000	250,000
	国際観光	国際観光	1,314,160	795,000	250,000
	教育	教育(初等教育, 中等教育/保健体育教育)	1,472,160	870,000	250,000
		教育(中等教育/英語教育)	1,504,160	870,000	250,000
	データサイエンス	データサイエンス	1,696,160	1,200,000	250,000
	看護	看護	1,939,300	1,260,000	250,000
	芸術	造形芸術	1,711,160	1,272,000	200,000
大阪総合保育大	児童保育	全	1,380,000	840,000	300,000
大阪体育大	全		1,506,000	960,000	250,000
大阪電気通信大	総合情報	デジタルゲーム	1,672,000	1,332,000	250,000
		情報	1,572,000	1,282,000	250,000
	健康情報	健康情報(スポーツ科学)	1,472,000	1,082,000	250,000
		健康情報(医療工学)	1,692,000	1,332,000	250,000
		健康情報(理学療法)	1,822,000	1,232,000	250,000
	工	全	1,572,000	1,282,000	250,000
	情報通信工	全	1,572,000	1,282,000	250,000
	建築・デザイン	建築・デザイン	1,622,000	1,382,000	200,000
大阪常盤大	こども教育	こども教育	1,443,000	830,000	250,000
大阪人間科学大	心理	心理	1,340,000	900,000	200,000
	人間科	医療福祉	1,730,000	1,010,000	200,000
		子ども教育	1,366,000	900,000	200,000
		社会創造	1,340,000	900,000	200,000
		社会福祉	1,350,000	900,000	200,000
	保健医療	全	1,840,000	1,010,000	200,000
大阪物療大	保健医療	診療放射線技術	1,880,000	1,580,000	300,000
大阪保健医療大	保健医療	リハビリテーション	1,860,000	1,560,000	300,000
大阪行岡医療大	医療	理学療法	1,900,000	1,000,000	300,000
関西大	文	総合人文	1,277,000	990,000	260,000
	外国語	外国語	1,603,000	1,316,000	260,000
	法	法學政治	1,277,000	990,000	260,000
	政策創造	全	1,297,000	1,010,000	260,000
	経済	経済	1,277,000	990,000	260,000
	商	商	1,277,000	990,000	260,000
	社会	社会	1,277,000	990,000	260,000
	総合情報	総合情報	1,649,000	1,362,000	260,000
	社会安全	安全マネジメント	1,649,000	1,362,000	260,000
	ビジネスデータサイエンス	ビジネスデータサイエンス	1,649,000	1,362,000	260,000
	システム理工	全	1,840,000	1,553,000	260,000
	化学生命工	全	1,840,000	1,553,000	260,000
	環境都市工	全	1,840,000	1,553,000	260,000
	人間健康	人間健康	1,317,000	1,030,000	260,000

大学名	学部名	学科(専攻など)名	初年度納付金		
			うち授業料	うち入学金	
関西医科大学	医	医	2,900,000	1,600,000	1,000,000
	看護	看護	1,650,000	1,100,000	100,000
	リハビリテーション	全	1,760,000	1,000,000	300,000
関西医療大	保健医療	はり灸・スポーツトレーナー	2,000,000	1,200,000	200,000
		ヘルスプロモーション整備	1,900,000	1,200,000	200,000
		作業療法, 理学療法, 臨床検査	1,830,000	1,200,000	200,000
	保健看護	保健看護	1,850,000	1,200,000	200,000
関西外国語大	全		1,420,300	800,000	250,000
関西福祉科学大	心理科	心理科	1,450,000	1,000,000	200,000
	社会福祉	福祉創造	1,450,000	1,000,000	200,000
	教育	教育	1,450,000	1,000,000	200,000
	保健医療	リハビリテーション	1,850,000	1,200,000	200,000
	健康福祉	健康科	1,450,000	1,000,000	200,000
		福祉栄養	1,600,000	1,200,000	200,000
近畿大	文芸	芸術	1,716,500	1,462,000	250,000
		文, 文化・歴史, 文化デザイン	1,359,500	1,105,000	250,000
	法	法律	1,359,500	1,105,000	250,000
	経済	全	1,359,500	1,105,000	250,000
	経営	全	1,359,500	1,105,000	250,000
	総合社会	総合社会	1,359,500	1,105,000	250,000
	国際※3	国際	904,500	650,000	250,000
	情報	情報	1,716,500	1,462,000	250,000
	工	全	1,652,500	1,398,000	250,000
	産業理工	経営ビジネス	1,143,500	889,000	250,000
		建築・デザイン, 情報, 生物環境化, 電気電子工	1,518,500	1,264,000	250,000
	理工	全	1,716,500	1,462,000	250,000
	建築	建築	1,716,500	1,462,000	250,000
	医	医	6,804,500	5,800,000	1,000,000
	薬	医療薬	2,306,500	2,052,000	250,000
		創薬科	1,716,500	1,462,000	250,000
	看護	看護	1,754,500	1,500,000	250,000
	農	全	1,716,500	1,462,000	250,000
	生物理工	全	1,716,500	1,462,000	250,000
滋慶医療科学大	医療科	診療放射線	1,720,000	1,470,000	250,000
		臨床工	1,600,000	1,400,000	200,000
四條瞭学園大	リハビリテーション	リハビリテーション	1,905,400	1,340,000	300,000
	看護	看護	1,905,400	1,300,000	300,000
四天王寺大	文	全	1,425,000	837,000	200,000
	経営	経営	1,425,000	837,000	200,000
	社会	全	1,425,000	837,000	200,000
	教育	教育	1,445,000	857,000	200,000
	看護	看護	1,848,000	1,220,000	200,000
摂南大	法	法律	1,200,000	900,000	250,000
	経済	経済	1,220,000	920,000	250,000
	経営	経営	1,220,000	920,000	250,000
	現代社会	現代社会	1,245,000	945,000	250,000
	国際	国際	1,280,000	980,000	250,000
	理工	全	1,640,000	1,290,000	250,000
	薬	薬	2,150,000	1,800,000	250,000
	看護	看護	1,900,000	1,550,000	250,000
	農	応用生物科, 農業生産	1,650,000	1,300,000	250,000
		食農ビジネス	1,350,000	1,050,000	250,000
		食品栄養	1,680,000	1,300,000	250,000
千里金蘭大	教育	教育	1,462,070	800,000	200,000
	看護	看護	1,953,840	1,020,000	200,000

※3 記載の金額は留学費用を除く金額。グローバル専攻はアメリカ, カナダ, オーストラリア等の大学への留学が必修。東アジア専攻は中国, 台湾, 韓国等の大学への留学が必修。留学費用については大学Webサイトを参照。

各大学が公表している初年度納付金を掲載しています。大学によっては実習費や設備費などの諸経費、消費税が別途かかる場合があります。詳細は必ず、各大学発信の資料をご確認ください。

パンフの表示がある大学は、ココから大学パンフを取り寄せられます。
7校以上取り寄せる場合、J-COBIギフトカード1万円分(少額)プレゼントが当たります。

ココから大学パンフを取り寄せられます。
後悔しない大学選びのために、お子さまと大学研究をしましょう！

大学名	学部名	学科(専攻など)名	初年度納付金			
			うち授業料	うち入学金		
千里金蘭大	栄養	栄養	1,626,140	800,000	200,000	
相愛大	人文	人文	1,402,900	860,000	250,000	
	人間発達	管理栄養	1,652,900	1,040,000	280,000	
	音楽	音楽(演奏)	2,107,400	1,240,000	350,000	
		音楽(音楽創造)	1,947,400	1,160,000	350,000	
		音楽(音楽文化)	1,787,400	1,040,000	350,000	
太成学院大	経営	現代ビジネス	1,280,000	800,000	250,000	
	人間	全	1,280,000	800,000	250,000	
	看護	看護	1,838,000	970,000	250,000	
宝塚大	看護	看護	1,900,000	1,000,000	300,000	
	東京メディア芸術	メディア芸術	1,700,000	900,000	200,000	
帝塚山学院大	総合心理	総合心理	1,500,000	900,000	250,000	
	リハビリアーツ	リハビリアーツ	1,480,000	900,000	250,000	
	食環境	管理栄養	1,540,000	900,000	250,000	
		食イノベーション	1,520,000	900,000	250,000	
梅花女子大	文化表現	国際教養	1,499,010	750,000	250,000	
		情報メディア	1,529,010	750,000	250,000	
		日本文化	1,489,010	750,000	250,000	
		舞台芸術表現	1,819,010	750,000	250,000	
	看護保健	看護	1,952,150	800,000	250,000	
		口腔保健	1,632,150	750,000	250,000	
	心理こども	全	1,489,010	750,000	250,000	
	食文化	管理栄養	1,629,010	750,000	250,000	
		食文化	1,569,010	750,000	250,000	
	羽衣国際大	現代社会	現代社会	1,408,000	860,000	250,000
放送・メディア映像			1,548,000	900,000	250,000	
人間生活		食物栄養	1,568,000	920,000	250,000	
		人間生活	1,438,000	870,000	250,000	
阪南大	全	1,344,500	800,000	210,000		
東大阪大	こども	全	1,228,000	930,000	280,000	
桃山学院大	法	法律	1,299,000	1,069,000	230,000	
	経済	経済	1,299,000	1,069,000	230,000	
	経営	経営	1,299,000	1,069,000	230,000	
	ビジネスデザイン	ビジネスデザイン	1,299,000	1,069,000	230,000	
	社会	全	1,299,000	1,069,000	230,000	
	人間教育	人間教育	1,380,000	1,150,000	230,000	
	国際教養	英語・国際文化	1,299,000	1,069,000	230,000	
	工	工	1,595,000	1,365,000	230,000	
	森ノ宮医療大	全	1,930,000	1,200,000	250,000	
大和	政治経済	グローバルビジネス	1,270,000	1,070,000	200,000	
		経済経営、政治・政策	1,180,000	980,000	200,000	
	社会	社会	1,180,000	980,000	200,000	
	教育	教育	1,350,000	1,150,000	200,000	
	情報	情報	1,360,000	1,160,000	200,000	
	理工	理工	1,640,000	1,440,000	200,000	
	保健医療	全	1,760,000	1,560,000	200,000	
	芦屋大	全	1,500,000	750,000	300,000	
大手前大	経営	経営	1,310,000	830,000	240,000	
	現代社会	現代社会	1,310,000	830,000	240,000	
	国際日本	国際日本	1,310,000	830,000	240,000	
	健康栄養	管理栄養	1,520,000	890,000	240,000	
	国際看護	看護	1,910,000	1,050,000	240,000	
	建築&芸術	建築&芸術	1,460,000	830,000	240,000	
	関西看護医療大	看護	看護	1,900,000	1,200,000	300,000
	関西国際大	心理	心理	1,367,000	850,000	200,000
経営		経営	1,367,000	850,000	200,000	
教育		教育福祉	1,367,000	850,000	200,000	
グローバル		グローバル	1,367,000	850,000	200,000	
情報		情報デザイン	1,519,000	1,002,000	200,000	
保健医療		看護	1,797,000	1,280,000	200,000	

大学名	学部名	学科(専攻など)名	初年度納付金			
			うち授業料	うち入学金		
関西福祉大	社会福祉	社会福祉	1,318,100	780,000	200,000	
	教育	児童教育	1,358,940	850,000	200,000	
		保健教育	1,438,940	870,000	200,000	
	看護	看護	1,858,670	885,000	200,000	
	関西学院大	文	総合心理科	1,361,000	904,000	200,000
文化歴史、文学言語			1,180,000	773,000	200,000	
神		全	1,181,000	773,000	200,000	
法		全	1,182,000	773,000	200,000	
総合政策		全	1,522,000	1,031,000	200,000	
経済		全	1,180,500	773,000	200,000	
商		全	1,181,600	773,000	200,000	
社会		社会	1,179,000	773,000	200,000	
人間福祉		全	1,396,000	943,000	200,000	
教育		教育	1,492,700	1,028,000	200,000	
国際		国際	1,488,500	1,028,000	200,000	
生命環境		全	1,751,000	1,162,000	200,000	
理		化、物理・宇宙	1,751,000	1,162,000	200,000	
		数理科	1,711,000	1,162,000	200,000	
工		全	1,751,000	1,162,000	200,000	
建築	建築	1,751,000	1,162,000	200,000		
甲子園大	心理	現代応用心理	1,222,500	886,000	250,000	
	栄養	栄養	1,530,000	976,000	250,000	
		食創造	1,262,500	926,000	250,000	
甲南大	文	全	1,186,000	936,000	250,000	
	法	法	1,186,000	936,000	250,000	
	経済	経済	1,186,000	936,000	250,000	
	経営	経営	1,186,000	936,000	250,000	
	マネジメント	マネジメント創造	1,222,000	972,000	250,000	
	フロンティアサイエンス	生命化	1,746,000	1,496,000	250,000	
	理工	全	1,571,000	1,321,000	250,000	
	知能情報	知能情報	1,571,000	1,321,000	250,000	
	グローバル教養学環	全	1,222,000	972,000	250,000	
	甲南女子大	文	全	1,360,000	760,000	250,000
		心理	心理	1,360,000	760,000	250,000
社会		総合社会	1,360,000	760,000	250,000	
教育		子ども教育	1,360,000	760,000	250,000	
国際		全	1,360,000	760,000	250,000	
看護リハビリテーション		看護	1,850,000	1,000,000	250,000	
		理学療法	1,930,000	1,000,000	250,000	
医療栄養		医療栄養	1,680,000	1,000,000	250,000	
神戸医療未来大	人間社会	全	1,323,300	750,000	200,000	
	健康スポーツ	健康スポーツコミュニケーション	1,443,300	840,000	200,000	
神戸学院大	人文	人文	1,296,300	810,000	200,000	
	心理	心理	1,363,300	810,000	200,000	
	法	法律	1,264,300	780,000	200,000	
	経済	経済	1,264,300	780,000	200,000	
	経営	経営(データサイエンス)	1,324,300	840,000	200,000	
		経営(経営・会計)	1,264,300	780,000	200,000	
	現代社会	全	1,330,300	840,000	200,000	
	グローバルコミュニケーション	グローバル・コミュニケーション(英語)	1,352,385	860,000	200,000	
		グローバル・コミュニケーション(中国語)	1,344,300	860,000	200,000	
	薬	薬	2,147,700	1,405,000	250,000	
	総合リハビリテーション	作業療法、理学療法	2,016,300	1,320,000	250,000	
		社会リハビリテーション	1,416,300	870,000	200,000	
	栄養	栄養(管理栄養学)	1,583,300	850,000	250,000	
	栄養(臨床検査学)	1,783,300	1,050,000	250,000		

パンフの表示がある大学は、ココから大学パンフを取り寄せられます。
7校以上取り寄せると、J-CBギフトカード1万円分(少額)などプレゼントが当たります。

各大学が公表している初年度納付金を掲載しています。大学によっては実習費や設備費などの諸経費、消費税が別途かかる場合があります。詳細は必ず、各大学発信の資料をご確認ください。

ココから大学パンフを取り寄せられます。
後悔しない大学選びのために、お子さまと大学研究をしましょう！

大学名	学部名	学科(専攻など)名	初年度納付金		
			うち授業料	うち入学金	
神戸芸術工科大	芸術工	全	1,800,000	1,050,000	200,000
神戸国際大	経済	全	約1,277,000	770,000	250,000
	リハビリテーション	理学療法	約1,947,000	1,200,000	250,000
神戸松蔭大	文	グローバルコミュニケーション	1,312,000	840,000	150,000
		人文社会	1,302,000	830,000	150,000
	教育	教育発達	1,372,000	850,000	150,000
	人間科	ファッション・ハウジングデザイン	1,342,000	850,000	150,000
		心理	1,302,000	830,000	150,000
		人間科	1,292,000	820,000	150,000
神戸女学院大	文	総合文化	1,409,000	916,000	200,000
	心理	心理	1,507,000	978,000	200,000
	国際	全	1,409,000	916,000	200,000
	生命環境	生命環境	1,507,000	978,000	200,000
	音楽	音楽(音楽キャリアデザイン)	1,600,000	1,050,000	200,000
		音楽(音楽表現)	1,894,000	1,151,000	200,000
神戸女子大	文	全	1,305,000	850,000	200,000
	心理	心理	1,375,000	850,000	200,000
	教育	教育	1,375,000	850,000	200,000
	健康福祉	健康スポーツ栄養	1,435,000	850,000	200,000
		社会福祉	1,375,000	850,000	200,000
	看護	看護	1,835,000	1,000,000	200,000
	家政	家政	1,415,000	850,000	200,000
	管理栄養士養成	1,455,000	850,000	200,000	
神戸親和大	文	全	1,429,300	880,000	230,000
	教育	スポーツ教育	1,529,300	880,000	230,000
		教育	1,449,300	880,000	230,000
神戸常盤大	教育	こども教育	1,374,000	820,000	200,000
		保健科	医療検査、診療放射線	1,830,000	920,000
		口腔保健	1,520,000	800,000	240,000
	看護	看護	1,910,000	1,000,000	250,000
神戸薬科大	薬	薬	2,400,000	1,500,000	400,000
園田学園大	経営	ビジネス	1,350,000	800,000	200,000
	人間健康	食マネジメント	1,570,000	820,000	200,000
	人間看護	人間看護	1,970,000	1,100,000	200,000
		総合健康	1,450,000	800,000	200,000
	こども	こども	1,490,000	800,000	200,000
宝塚医療大	観光	観光	1,400,000	800,000	300,000
	保健医療	口腔保健	1,500,000	700,000	300,000
		柔道整復、鍼灸	1,987,500	950,000	300,000
		理学療法	2,012,500	950,000	300,000
	和歌山保健医療	リハビリテーション	1,825,000	850,000	300,000
		看護	1,750,000	1,000,000	300,000
姫路大	教育	こども未来	1,350,000	900,000	200,000
	看護	看護	1,880,000	1,100,000	200,000
姫路獨協大	医療保健	言語聴覚療法、作業療法、理学療法	1,783,300	1,180,000	150,000
		臨床工	1,763,300	1,160,000	150,000
	看護	看護	1,843,300	1,240,000	150,000
	人間社会学群	産業経営学類	1,223,300	820,000	150,000
兵庫大	現代ビジネス	現代ビジネス	1,247,300	780,000	200,000
	教育	教育	1,357,300	890,000	200,000
	健康科	栄養	1,547,300	890,000	200,000
		健康スポーツ	1,487,300	960,000	200,000
	生涯福祉	社会福祉	1,457,300	990,000	200,000
	看護	看護	1,819,370	1,350,000	200,000
兵庫医科大	医	医	8,500,000	2,200,000	2,000,000
	薬	医療薬	2,100,000	1,500,000	200,000
	看護	看護	1,850,000	1,300,000	200,000
	リハビリテーション	全	1,750,000	1,200,000	200,000

大学名	学部名	学科(専攻など)名	初年度納付金		
			うち授業料	うち入学金	
武庫川女子大	文	全	1,337,700	911,000	200,000
	心理・社会福祉	全	1,470,700	1,013,000	200,000
		経営	経営	1,241,700	815,000
	社会情報	社会情報	1,412,700	1,008,000	200,000
	教育	教育	1,470,700	1,013,000	200,000
	建築	全	1,751,700	1,140,000	200,000
	薬	健康生命薬科	1,756,700	1,151,000	200,000
		薬	2,126,700	1,529,000	200,000
	健康・スポーツ科	全	1,496,700	1,013,000	200,000
	看護	看護	1,933,700	1,372,000	200,000
	生活環境	生活環境	1,491,700	1,013,000	200,000
	食物栄養科	食創造科	1,544,700	1,013,000	200,000
		食物栄養	1,552,700	1,013,000	200,000
	環境共生	環境共生	1,651,700	1,120,000	200,000
音楽	演奏	1,958,700	1,395,000	200,000	
	応用音楽	1,978,700	1,395,000	200,000	
流通科学大	全		1,256,140	800,000	200,000
畿央大	教育	現代教育	1,440,000	860,000	260,000
		健康科	看護医療、理学療法	1,870,000	860,000
	健康福祉	健康栄養	1,540,000	860,000	260,000
		人間環境デザイン	1,440,000	860,000	260,000
帝塚山大	文	日本文化	1,220,000	900,000	180,000
	心理	心理	1,250,000	900,000	180,000
	法	法	1,220,000	900,000	180,000
	経済経営	経済経営	1,220,000	900,000	180,000
	教育	こども教育	1,350,000	900,000	180,000
	現代生活	居住空間デザイン	1,250,000	900,000	180,000
		食物栄養	1,450,000	900,000	180,000
天理大	人文	全	1,308,000	820,000	200,000
		国際	全	1,308,000	820,000
	体育	体育	1,338,000	820,000	200,000
	医療	全	1,863,000	1,120,000	200,000
奈良大	文	国文、史	1,150,000	820,000	100,000
		地理、文化財	1,180,000	820,000	100,000
	社会	全	1,180,000	820,000	100,000
奈良学園大	人間教育	人間教育	1,470,000	850,000	300,000
	保健医療	全	1,800,000	850,000	300,000
高野山大	文	密教	1,261,360	760,000	200,000
和歌山信愛大	教育	子ども教育	1,430,000	840,000	230,000
和歌山リハビリ専門職大	健康科	リハビリテーション	1,750,000	1,000,000	250,000

中国地区

大学名	学部名	学科(専攻など)名	初年度納付金		
			うち授業料	うち入学金	
鳥取看護大	看護	看護	1,780,720	800,000	300,000
岡山医療専門職大	健康科	全	1,400,000	900,000	200,000
岡山学院大	デジタル生活	フードマネジメント	1,290,000	700,000	250,000
岡山商科大	全		1,260,000	840,000	100,000
岡山理科大	経営	経営	1,200,000	845,000	220,000
		教育	全	1,200,000	845,000
	理	全	1,530,000	845,000	220,000
	生物地球	全	1,530,000	845,000	220,000
	工	全	1,530,000	845,000	220,000
	情報理工	情報理工	1,530,000	845,000	220,000
	獣医	獣医	2,500,000	1,500,000	220,000
		獣医保健看護	1,530,000	845,000	220,000
	生命科	全	1,530,000	845,000	220,000
	アクティブラーナーズ	全	1,530,000	845,000	220,000
	川崎医科大	医	医	12,250,000	2,000,000

各大学が公表している初年度納付金を掲載しています。大学によっては実習費や設備費などの諸経費、消費税が別途かかる場合があります。詳細は必ず、各大学発信の資料をご確認ください。

パンフの表示がある大学は、ココから大学パンフを取り寄せられます。
7校以上取り寄せる場合、JOCのEキョウトカード(1万円分)が当たります。

ココから大学パンフを取り寄せられます。
後悔しない大学選びのために、お子さまと大学研究をしましょう！

大学名	学部名	学科(専攻など)名	初年度納付金		
			うち授業料	うち入学金	
川崎医療福祉大	医療福祉	全	1,350,000	700,000	300,000
	医療技術	全	1,700,000	1,000,000	300,000
	医療福祉マ ネジメント	医療コミュニケーション、 医療データサイエンス	1,350,000	700,000	300,000
		医療福祉デザイン	1,600,000	700,000	300,000
	保健看護	保健看護	1,800,000	1,000,000	300,000
	リハビリ テーション	全	1,700,000	1,000,000	300,000
環太平洋大	経済経営	現代経営	約1,480,000	800,000	300,000
	国際経営	国際経済経営	約1,440,000	800,000	300,000
	次世代教育	こども発達	約1,450,000	800,000	300,000
		教育	約1,470,000	800,000	300,000
	体育	競技スポーツ科、体育	約1,580,000	800,000	300,000
		健康科	約2,040,000	1,400,000	300,000
吉備国際大	外国語	外国	1,330,000	700,000	300,000
	社会科	スポーツ社会	1,410,000	760,000	300,000
		経営社会	1,330,000	700,000	300,000
		人間科	人間科	1,453,000	803,000
	看護	看護	1,650,000	1,000,000	300,000
	農	全	1,500,000	850,000	300,000
	アニメーション	アニメーション	1,330,000	700,000	300,000
	倉敷芸術科学大	生命科	環境生命科	1,760,000	845,000
健康科			1,650,000	845,000	220,000
生命医科			1,785,000	845,000	220,000
動物生命科			1,535,000	845,000	220,000
芸術		芸術	1,820,000	865,000	220,000
くらしき作陽大	子ども教育	子ども教育	1,250,000	700,000	250,000
		健康スポーツ教育	1,390,000	700,000	250,000
	食文化	栄養	1,390,000	740,000	250,000
		食マネジメント	1,290,000	740,000	250,000
	音楽	音楽(モスクワ音楽院特別演奏)	2,070,000	1,200,000	250,000
		音楽(演奏芸術)	1,998,000	1,128,000	250,000
		音楽(教育文化)	1,870,000	1,000,000	250,000
山陽学園大	地域マネジメント	地域マネジメント	1,342,660	980,000	300,000
	総合人間	全	1,342,660	980,000	300,000
	看護	看護	1,842,660	1,180,000	300,000
	就実大	人文学	全	1,150,000	1,050,000
心理		心理	1,180,000	1,080,000	100,000
経営		経営	1,180,000	1,080,000	100,000
教育		教育	1,180,000	1,080,000	100,000
薬		薬	1,780,000	1,680,000	100,000
中国学園大	国際教養	国際教養	1,240,000	590,000	250,000
	現代生活	人間栄養	1,250,000	500,000	250,000
	子ども	子ども	1,150,000	500,000	250,000
ノートルダム清 心女子大	文	全	1,237,590	710,000	200,000
		国際文化	国際文化	1,237,590	710,000
	情報デザイン	情報デザイン	1,362,590	710,000	200,000
	人間生活	児童、人間生活	1,240,590	710,000	200,000
		食品栄養	1,241,690	710,000	200,000
美作大	生活科	児童、社会福祉	約1,305,000	900,000	270,000
		食物	約1,405,000	1,000,000	270,000
	音楽	演奏	1,900,000	1,300,000	300,000
エリザベト音楽大	音楽	音楽文化☆	1,475,000	850,000	300,000
		演奏	1,900,000	1,300,000	300,000
日本赤十字広島看護大	看護	看護	1,715,000	1,050,000	300,000
比治山大	現代文化	マスコミュニケーション、言語文化	1,231,250	810,000	190,000
		こども発達教育	1,271,250	850,000	190,000
		社会臨床心理	1,291,250	870,000	190,000
	健康栄養	健康栄養	1,351,250	930,000	190,000
		全	1,185,500	800,000	150,000

大学名	学部名	学科(専攻など)名	初年度納付金		
			うち授業料	うち入学金	
広島工業大	工	環境土木工、機械情報工、建 築工、電気システム工、電子 情報工(電子情報工学)	1,635,000	1,140,000	250,000
		電子情報工(臨床工学)	1,735,000	1,140,000	250,000
	環境 情報	全	1,635,000	1,140,000	250,000
		全	1,635,000	1,140,000	250,000
広島国際大	薬	薬	2,070,000	1,720,000	250,000
		保健医療	1,770,000	1,430,000	250,000
	看護	看護	1,770,000	1,430,000	250,000
		総合リハビリ テーション	1,770,000	1,430,000	250,000
	健康スポーツ 健康科	健康スポーツ	1,370,000	1,030,000	250,000
		医療栄養	1,370,000	1,030,000	250,000
	医療経営、社会、心理	1,330,000	1,030,000	250,000	
広島修道大	人文	英語英文、社会	1,231,000	780,000	220,000
		教育	1,261,000	810,000	220,000
	法	法律	1,231,000	780,000	220,000
		全	1,231,000	780,000	220,000
	経済科	経済情報	1,261,000	810,000	220,000
		現代経済	1,231,000	780,000	220,000
	国際コミュニ ティ	全	1,231,000	780,000	220,000
	人間環境	人間環境	1,231,000	780,000	220,000
	健康科	健康栄養	1,351,000	900,000	220,000
		心理	1,271,000	820,000	220,000
	広島女学院大	人文	全	1,310,000	780,000
人間生活		管理栄養	1,340,000	810,000	250,000
		児童教育、生活デザイン	1,310,000	780,000	250,000
広島都市学園大	子ども教育	子ども教育	1,240,000	840,000	200,000
		健康科	1,850,000	1,400,000	250,000
	学芸	音楽	1,640,000	1,010,000	250,000
		子ども	1,280,000	830,000	250,000
		看護	看護	1,770,000	1,220,000
人間健康	スポーツ健康福祉	1,350,000	850,000	250,000	
広島文教大	教育	教育	約1,297,700	850,000	180,000
		グローバルコミュニケーション	約1,347,700	900,000	180,000
	人間科	心理、人間福祉	約1,297,700	850,000	180,000
		人間栄養	約1,357,700	860,000	180,000
福山大	経済	全	1,065,000	840,000	200,000
		人間文化	1,065,000	840,000	200,000
	工	全	1,325,000	1,100,000	200,000
		全	1,375,000	1,150,000	200,000
	薬	薬	2,085,000	1,860,000	200,000
福山平成大	経営	経営	1,065,000	840,000	200,000
		福祉健康	1,125,000	900,000	200,000
	看護	看護	1,665,000	1,440,000	200,000
		看護	1,665,000	1,440,000	200,000
安田女子大	文	英語英米文	1,369,000	1,020,000	100,000
		書道、日本文	1,249,000	900,000	100,000
	心理	全	1,249,000	900,000	100,000
		現代ビジネス	1,249,000	900,000	100,000
	国際観光ビジネス	国際観光ビジネス	1,369,000	1,020,000	100,000
		全	1,249,000	900,000	100,000
	理工	全	1,499,000	1,150,000	100,000
		薬	1,989,000	1,640,000	100,000
	看護	看護	1,739,000	1,390,000	100,000
		家政	管理栄養、造形デザイン	1,389,000	1,040,000
生活デザイン			1,289,000	940,000	100,000
宇部フロンティア大	心理	心理	1,286,370	660,000	250,000
		看護	1,726,370	980,000	250,000
至誠館大	現代社会	現代社会	1,296,000	600,000	200,000
東亜大	人間科	スポーツ健康☆	1,230,000	660,000	240,000
		国際教養	1,030,000	600,000	240,000

パンフの表示がある大学は、ココから大学パンフを取り寄せられます。
7校以上取り寄せると、JCBギフトカード1万円分などプレゼントが当たります。

各大学が公表している初年度納付金を掲載しています。大学によっては実習費や設備費などの諸経費、消費税が別途かかる場合があります。詳細は必ず、各大学発信の資料をご確認ください。

ココから大学パンフを取り寄せられます。
後悔しない大学選びのために、お子さまと大学研究をしましょう！

大学名	学部名	学科(専攻など)名	初年度納付金		
			うち授業料	うち入学金	
東亜大	人間科	心理臨床・子ども	1,120,000	620,000	240,000
		医療	1,540,000	780,000	240,000
	芸術	健康栄養	1,270,000	680,000	240,000
		アート・デザイン	1,460,000	840,000	240,000
		トータルビューティ	1,160,000	620,000	240,000
梅光学院大	全	770,000	700,000	50,000	
山口学芸大	教育	1,210,000	700,000	250,000	

四国地区						
大学名	学部名	学科(専攻など)名	初年度納付金			
			うち授業料	うち入学金		
四国大	文	国際文化	1,348,000	700,000	280,000	
		書道文化	1,388,000	700,000	280,000	
		日本文	1,308,000	700,000	280,000	
	経営情報	経営情報	1,408,000	700,000	280,000	
	デジタル創生	デジタル創生	1,528,000	760,000	280,000	
	看護	看護	1,668,000	940,000	280,000	
	生活科	健康栄養	1,428,000	700,000	280,000	
		児童	1,388,000	700,000	280,000	
		人間生活科	1,408,000	700,000	280,000	
	徳島文理大	文	英語英米文化、日本文	1,250,000	670,000	280,000
文化財			1,270,000	670,000	280,000	
総合政策		全	1,300,000	700,000	280,000	
理工		全	1,610,000	920,000	280,000	
薬		薬	2,270,000	1,120,000	400,000	
		香川薬	2,270,000	1,120,000	400,000	
保健福祉		看護、診療放射線	看護	1,700,000	920,000	280,000
			口腔保健、理学療法	1,630,000	850,000	280,000
		人間福祉	1,270,000	670,000	280,000	
		臨床工	1,610,000	920,000	280,000	
		人間生活	メディアデザイン、建築デザイン、心理	1,270,000	670,000	280,000
音楽		児童、食物栄養、人間生活	1,250,000	670,000	280,000	
		音楽	2,080,000	1,110,000	300,000	
四国学院大		全	1,319,660	750,000	290,000	
高松大		全	1,314,660	700,000	200,000	
聖カタリナ大	健康社会	全	1,180,000	700,000	200,000	
	看護	看護	1,745,000	1,000,000	200,000	
松山大	人文	全	1,080,000	680,000	200,000	
		法	1,080,000	680,000	200,000	
	経済	経済	1,080,000	680,000	200,000	
	経営	経営	1,080,000	680,000	200,000	
	情報	情報	1,380,000	880,000	200,000	
	薬	医療薬	2,000,000	1,400,000	200,000	
	松山東雲女子大	人文学	心理子ども	1,220,000	700,000	250,000
高知学園大	健康科	管理栄養	1,350,000	930,000	250,000	
		臨床検査	1,650,000	1,000,000	250,000	
高知健康科学大	健康科	リハビリテーション	1,480,000	620,000	200,000	
高知リハビリテーション専門職大	リハビリテーション	リハビリテーション	1,590,000	900,000	290,000	

九州地区					
大学名	学部名	学科(専攻など)名	初年度納付金		
			うち授業料	うち入学金	
九州栄養福祉大	こども教育	こども教育	1,330,000	680,000	230,000
		全	1,450,000	960,000	230,000
	食物栄養	食環境アータサイエンス	1,450,000	960,000	230,000
		食物栄養	1,330,000	680,000	230,000
九州共立大	経済	全	1,096,160	562,000	200,000

大学名	学部名	学科(専攻など)名	初年度納付金			
			うち授業料	うち入学金		
九州共立大	スポーツ	全	1,346,160	720,000	220,000	
九州国際大	全		1,123,410	630,000	150,000	
九州産業大	経済	経済	1,115,900	720,000	200,000	
		商	1,115,900	720,000	200,000	
	地域共創	経営・流通	1,115,900	720,000	200,000	
		全	1,115,900	720,000	200,000	
	国際文化	全	1,115,900	720,000	200,000	
	人間科	スポーツ健康科	1,455,900	850,000	200,000	
		子ども教育	1,275,900	780,000	200,000	
		臨床心理	1,115,900	700,000	200,000	
	理工	全	1,605,900	960,000	200,000	
	建築都市工	全	1,585,900	960,000	200,000	
生命科	生命科	1,625,900	960,000	200,000		
	生命科(グローバル・フードビジネス・プログラム)	1,319,900	816,000	200,000		
芸術	ソーシャルデザイン、ビジュアルデザイン、芸術表現、写真、映像メディア、生活環境デザイン	1,695,900	1,000,000	200,000		
	ソーシャルデザイン(グローバル・フードビジネス・プログラム)	1,347,900	832,000	200,000		
九州情報大	経営情報	全	1,101,000	660,000	220,000	
九州女子大	人間科	児童・幼児教育	1,250,660	680,000	260,000	
		心理・文化	1,246,160	680,000	260,000	
	家政	栄養	1,325,160	674,000	280,000	
		生活デザイン	1,255,660	674,000	280,000	
久留米大	文	国際文化	1,127,000	710,000	200,000	
		社会福祉、心理	1,177,000	710,000	200,000	
		情報社会	1,147,000	710,000	200,000	
	法	全	1,127,000	710,000	200,000	
		経済	全	1,127,000	710,000	200,000
	商	商	1,127,000	710,000	200,000	
	医	医	9,313,000	2,700,000	1,000,000	
		医療検査	1,694,000	930,000	300,000	
		看護	1,783,000	930,000	300,000	
		人間健康	スポーツ医科	1,297,000	810,000	200,000
		総合子ども	1,217,000	730,000	200,000	
	久留米工業大	工	全	1,528,300	880,000	220,000
	産業医科大	医	医	5,915,000	3,115,000	1,000,000
産業保健			1,297,000	765,000	282,000	
純真学園大	保健医療	医療工、検査科	1,567,000	900,000	200,000	
		看護、放射線技術科	1,667,000	900,000	200,000	
西南学院大	全		1,224,160	750,000	200,000	
西南学院女大	人文	全	1,064,000	700,000	190,000	
		保健福祉	栄養	1,179,000	685,000	250,000
		看護	1,719,000	972,000	250,000	
	福祉	1,283,000	685,000	250,000		
聖マリア学院大	看護	看護	1,780,000	980,000	260,000	
第一薬科大	薬	漢方薬、薬	1,960,000	700,000	300,000	
		薬科	1,400,000	800,000	300,000	
		看護	1,700,000	1,000,000	200,000	
筑紫女学園大	文	アジア文化、日本語・日本文	1,127,160	720,000	150,000	
		英語	1,139,160	720,000	150,000	
	現代社会	現代社会	1,127,160	720,000	150,000	
		人間科	人間科(初等教育・保育)	1,177,160	750,000	150,000
	人間科(心理・社会福祉)	1,127,160	720,000	150,000		
中村学園大	流通科	流通科	1,315,160	790,000	260,000	
		教育	児童幼児教育	1,457,160	880,000	260,000
	栄養科	フード・マネジメント	1,535,160	860,000	260,000	
		栄養科	1,615,160	910,000	260,000	
西日本工業大	全		1,440,000	820,000	200,000	
西日本看護医療大	看護	看護	1,720,000	930,000	300,000	

各大学が公表している初年度納付金を掲載しています。大学によっては実習費や設備費などの諸経費、消費税が別途かかる場合があります。詳細は必ず、各大学発信の資料をご確認ください。

パンフの表示がある大学は、ココから大学パンフを取り寄せられます。
7校以上取り寄せる場合、J-COのロゴマークを印刷していただきます。